9-11Pg1exHMNWJQE.qxd:9-11Pg1exHMNWJQE.qxd 01/01/01 9:14 AM Page 1

ఇతర రాష్ట్రాలు, ప్రపంచ దేశాల ముఖ్యమైన పరిణామాలు
సామాజిక, ఆర్థిక, రాజకీయ పుస్తక సమీక్షలు
ప్రతి ఆదివారం 'వార్త' మెయిన్‌లో
ఒక పూర్తి పేజీ
epaper.vaartha.com WWW.VAARTHA.COM

తెలుగు జాతీయ దినపత్రిక

వార్త

Published from Guntur, Vijayawada, Hyderabad, Visakhapatnam, Rajahmundry, Nizamabad, Ongole, Warangal, Tirupathi, Kadapa, Kurnool, Anantapur, Karimnagar, Mahabubnagar, Khammam, Nellore, Nalgonda, Tadepalligudem,Srikakulam

9-11-2024 శనివారం సంపుటి: 30 సంచిక: 281 పేజీలు: 12 వెల: 6.50

అమెరికాలో ఇంకా వెలువడని రెండు రాష్ట్రాల ఫలితాలు 9లో

జెకె అసెంబ్లీలో రెండో రోజునా అదే రభస

గుంటూరు

fb.com/vaartha

సునీతా విలియమ్స్ ఆరోగ్యం ఓకే

ఎప్పటికప్పుడు జరుగుతున్న వైద్య పరీక్షలు: అంతరిక్ష కేంద్రం నాసా వెల్లడి

న్యూయార్క్, నవంబరు 8: అంతర్జాతీయ అంతరిక్ష కేంద్రంలో ఉన్న భారతీయ అమెరికన్ ఆస్ట్రోనాట్ సునీతా విలియమ్స్ ఆరోగ్యంపై ఇటీవల పెద్ద ఎత్తున ఆందోళన వ్యక్తం అయింది. ఐఎస్ఎస్‌లో సునీతా విలియమ్స్ బరువు తగ్గిపోయిందని, నీరసంగా ఉన్నట్లు ఒక ఫోటో బయటకువచ్చింది. దీనితో ఆమె తీవ్ర పోష కాహారలోపం ఎదుర్కొంటున్నారని, అందువల్లనే ఆమె బలహీనంగా కనిపిస్తున్నారని వార్తలు వెలు వడ్డాయి. దీనితో సునీతా విలియమ్స్ ఆరోగ్యంపై సర్వత్రా ఆందోళన వ్యక్తం అయింది. వీటిపై అంతరిక >>2

రేపటినుంచి తీర్పులు ఇవ్వలేను..

విచారణకు హాజరు కాలేను

రిటైర్మెంట్ సందర్భంగా ధన్యవాదాలు తెలిపిన సిజెఐ చంద్రచూడ్

న్యూఢిల్లీ, నవంబరు 8: కోర్టు హాలులో తాను ఉన్న కాలంలో ఎవరినైనా నొప్పించి ఉంటే అందరూ క్షమించాలని, ఇకపై రేపటినుంచి తాను తీర్పులు ఇవ్వలేనని, విచారణలకు కూడా హాజరుకాలేనని,తాను పదవీవిరమణ చేస్తున్నందున సహకరించిన అందరికీ ధన్యవాదాలు అంటూ ప్రధాన న్యాయమూర్తి డివై చంద్రచూడ్ తన చివరి రోజు >>2

శుక్రవారం విజయవాడ నుంచి శ్రీశైలం జలాశయానికి ట్రయల్ రన్ వచ్చిన సి-ప్లేన్

వచ్చేసింది సీ-ప్లేన్

విజయవాడ-శ్రీశైలం ట్రయల్ రన్ సక్సెస్

జలాశయంలో సేఫ్‌గా ల్యాండ్ అయిన విమానం

శ్రీశైలంప్రాజెక్టు,నవంబరు 8,ప్రభాతవార్త: ఏపి ముఖ్యమంత్రి నారాచంద్రబాబునాయుడు టూరిజం హబ్‌గా శ్రీశైలంను అభివృద్ధి చేసే క్రమంలో నూతనంగా శనివారం విజయవాడ ప్రకాశం బ్యారేజి నుండి శ్రీశైలంకు యాత్రికులు ప్రయాణం చేసేందుకు సి ప్లేయిన్‌ను నూత నంగా ప్రారంభించడం జరుగుతుంది. ఈక్ర మంలో శుక్రవారం విజయవాడ ప్రకాశం బ్యారేజి నుండి శ్రీశైలంకు ఉదయం ట్రయల్ రన్ నిర్వహించడం జరిగింది.విజయవాడ నుండి వచ్చిన సి ప్లేయిన్ శ్రీశైలం పాతళగంగ బోటింగ్ పాయింట్‌లో సేఫ్‌గా ల్యాండు అవ్వ డం జరిగింది. ట్రయల్ రన్ అనేది విజయ వంతంగా ముగిసింది. కాగా సి ప్లేయిన్ ల్యాం డుకావడంతో నంద్యాల జిల్లా సర్వోన్న తాధి కారి రాజకుమారి గణియా,జిల్లా ఎస్పి అధి కారి రాజకుమారి సింగ్ రాణా, సిఎం కార్యక్రమాల కో- ఆర్డి నేటర్ వెంకటేశ్వరరావు,జాయింట్ కలెక్టర్ విష్ణు చరణ్,ఏఎసెల్ బృందం అధికారులు క్షేత్రస్థా యిలో పరిశీలించారు.అదేవిధంగా నేడు ముఖ్య మంత్రి చం ద్రబాబునాయుడు విజవాడ ప్రకా శం బ్యారెజ్ నుండి శ్రీశైలంకు సి ప్లేయిన్‌లో రానున్న నేపధ్యంలో జిల్లా అధికారయం త్రాంగం శ్రీశైలం రోప్‌వే ఎంట్రి పాయింట్, పాతళగంగ బోటింగు పాయింట్ వద్ద ఏర్పాట్లను పరిశీలిస్తున్నారు. ఏర్పాట్ల >>2

సీ-ప్లేన్‌ను నేడు ప్రారంభించనున్న సిఎం 2లో

ఆక్వా రైతులకు

ప్రత్యేక విద్యుత్ సబ్‌స్టేషన్లు

కృష్ణా జిల్లా పెడన, గన్నవరంలో తొలుత ఏర్పాటు

వ్యవసాయానికి 9గం. విద్యుత్ సరఫరా

వర్చువల్‌గా శంకుస్థాపన చేసిన సిఎం చంద్రబాబు

విజయవాడ,నవంబరు 8,ప్రభాతవార్తప్రతినిధి: ఆక్వా రైతులకు రక్షణగా వారికి ఎలాంటి విద్యుత్ సమ స్యలు ఏర్పడకుండా, విమానాశ్రయ భవిష్యత్తు అవసరాలకు ముందస్తు ప్రణాళిక బద్ధంగా కృష్ణాజిల్లా పెడన, గన్నవరంలలో అధునాతన విద్యుత్ సబ్‌స్టేషన్ లు ఏర్పాటు చేస్తున్నట్లు రాష్ట్ర ముఖ్యమంత్రి నారా చంద్రబాబు నాయుడు తెలిపారు.ఎక్స్ వేదికగా సీఎం చంద్రబాబు కీలక సమాచారాన్ని తెలిపారు.ఆక్వా రంగం అధికంగా ఉన్న ప్రాంతాల్లో ప్రత్యేకంగా విద్యుత్తు సబ్‌స్టే షన్లు ఏర్పాటు చేస్తున్నట్లు తెలిపారు.ఇందులో భాగంగా రు.48.64 కోట్లతో పెడన 132 కెవి విద్యుత్ స్విచ్చింగ్ కేంద్రం నిర్మాణానికి, మరియు రు.30.65 కోట్లతో 11/132 కెవి గన్నవరం (ఎయిర్ పోర్ట్) విద్యుత్ ఉప కేంద్రం నిర్మాణానికి తోటమూల విద్యుత్ ఉపకేంద్ర ప్రాంగణంలో ఏర్పాటుచేసిన కార్యక్రమంలో అమరావతి నుండి వర్చువల్‌గా శంకుస్థాపన చేసినట్లు వివరిం చారు. కృష్ణా జిల్లాలో 2 సబ్ స్టేషన్ల ఏర్పాటు వల్ల నాణ్యమైన విద్యుత్ ప్రజలకు అం దించేందుకు వీలవుతుందన్నారు. ఈ సంద్భంగా జిల్లా కలెక్టర్ డి కే బాలాజీ పెడన, గన్నవరంలలో విద్యుత్ సబ్‌స్టేషన్ల ఏర్పాటు, వాటి ప్రయోజనాలు ముఖ్యమంత్రికి వివరిస్తూ ఇంతకుముందు మచి లీపట్నం పామర్రు ఎక్కువ దూరం పవర్ ట్రాన్స్మి షన్ వల్ల పెడన ప్రాంతంలో ఓల్టేజ్ సమస్యలు ఏర్పడేవన్నారు. పెడన ప్రాంతంలో4 వేల మంది ఆక్వా రైతులు ఉన్నారని, లో వోల్టేజ్ వల్ల మో టార్లు కాలిపోయి విద్యుత్తు సమస్యలు ఎదుర్కొనే వారని అన్నారు. 132 కేవి పెడన స్విచ్చింగ్ స్టేషన్ ఏర్పాటు వల్ల లో వోల్టేజ్ సమస్యలు తొలగి పోవడంతోపాటు, 54 వేల ఇళ్లకు నాణ్యమైన విద్యుత్ సరఫరా చేయగలుగుతామని అన్నారు. రానున్న రోజుల్లో మచిలీపట్నం పోర్టు, ఇండస్ట్రియల్ విద్యుత్ అవసరాలకు ఈ సబ్ స్టేషన్ వల్ల ఎంతో ఉపయోగం ఉందన్నారు. గన్నవరం 132 కె.వి సబ్స్టేషన్ ఏర్పాటుతో 3 మండలాల్లో 3.5 లక్షల మంది వినియోగదా రులకు ప్రయోజనం కలుగుతుందన్నారు. అంతేకాకుండా అంతర్జాతీయ విమానాశ్రయంకు ఒక ఫీడర్ కేటాయించడంతో విద్యుత్ సమస్య లేకుండా ముందుగా ప్లాన్ చేయడం హర్షణీ య

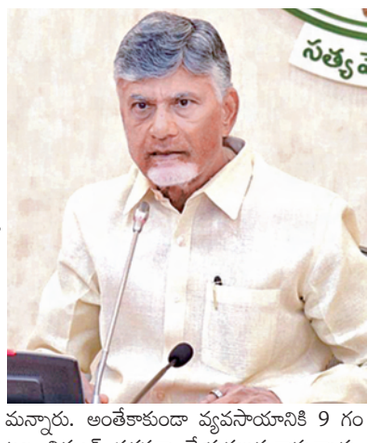

మన్నారు. అంతేకాకుండా వ్యవసాయానికి 9 గం టల విద్యుత్ సరఫరా చేయగలుగుతామన్నారు. ప్రస్తుత భవిష్యత్తు అవసరాలను దృష్టిలో ఉం చుకొని ముందుగానే ప్రణాళికాబద్ధంగా సబ్స్టేషన్లు ఏర్పాటు చేస్తున్నందుకు ముఖ్యమంత్రికి కృత జ్ఞతలు తెలిపారు. ప్రస్తుత, భవిష్యత్తు అవస రాలను దృష్టిలో ఉంచుకుని విద్యుత్ సబ్స్టేషన్లు ఏర్పాటుకు ప్రణాళికలు రూపొందించడం ఈ ప్రాంతంలో విద్యుత్ రంగానికి మహర్దశ అని అన్నారు.పెడన శాసనసభ్యులు కాగిత కృష్ణ ప్రసాద్ మాట్లాడుతూ పెడన నియోజకవర్గంలో 132 కెవి సబ్ స్టేషన్ ఏర్పాటుకు నియోజకవర్గ ప్రజల తరఫున ప్రత్యేక ధన్యవాదాలు తెలిపారు.బంటుమిల్లి, కృత్తివెన్ను, పెడన >>2

సార్వత్రిక కేన్సర్ పరీక్షల కార్యక్రమం

విజయవాడ, అక్టోబర్ 8,ప్రభాతవార్తప్రతినిధి: క్యాన్సర్, గుండె పోటు వలన దేశంలోనే కాక రాష్ట్ర వ్యాప్తంగా మరణాలు రోజు రోజుకూ పెరగడం తీవ్ర ఆందోళన కలిగి స్తోందని ఏపీ సీఎం చంద్రబాబు నాయుడు అన్నారు. క్యాన్సర్, గుండె పోటు మహ మ్మారిలకు కళ్లెం వేయడానికి రాష్ట్ర ప్రభు త్వం చర్యలు చేపట్టినట్లు ఇందులో భాగంగా క్యాన్సర్ వల్ల రాష్ట్రంలో ఏటా 40 వేలకు పైగా మరణాలు కారణం గుండె సంబంధిత సమస్యలు ఉంటాయన్నారు.ఈ జబ్బుల నివారణకు రాష్ట్ర వ్యాప్తంగా సార్వత్రిక క్యాన్సర్ పరీక్షలు, స్టెమి కార్యక్రమాల్ని ప్రారంభించినట్లు ఆయన " ఎక్స్" వేదికగా తెలిపారు. ముఖ్యమంత్రి చంద్రబాబు నాయుడు మన రాష్ట్రంలో ప్రతి ఏడాదీ 73 వేలకు పైగా కొత్త క్యాన్సర్ కేసులు నమో దవుతుండగా 40 వేలకు పైగా మృతి చెం దుతున్నారు. దేశ వ్యాప్తంగా ప్రతి ఏటా 14 లక్షల కొత్త క్యాన్సర్ కేసులు నమో దవు తుంటే 9లక్షల మంది మృత్యు బారిన పడు తున్నారు. రాష్ట్రంలో క్యాన్సర్ చికి త్సకు రాష్ట్ర ప్రభుత్వం గత ఆర్థిక >>2

ఫీజు రీయింబర్స్‌మెంట్ కళాశాల యాజమాన్యాల ఖాతాల్లోకి

ప్రభుత్వం కీలక నిర్ణయం

విజయవాడ,నవంబరు 8,ప్రభాతవార్తప్రతినిధి: రాష్ట్ర వ్యాప్తంగా ఉన్న కాలేజీల్లో చదువుతున్న విద్యార్థులకు అమలవుతున్న ఫీజు రీయిం బర్స్ మెంటు పథకంకు సంబంధించి ఏపీ ప్రభుత్వం మార్పులు చేసింది.ఈ పథకం >>2

370 అధికరణం పునరుద్ధరణ ఏశక్తివల్లా కాదు

కాంగ్రెస్, మిత్రపక్షాలు పాక్ అజెండాకు మద్దతిస్తున్నాయి: ప్రధాని మోడీ

న్యూఢిల్లీ,నవంబరు 8: జమ్ముకాశ్మీర్‌లో 370వ అధికరణాన్ని ప్రపంచంలోని ఏశక్తికూడా పునరుద్ధ రించలేదని ప్రధాని నరేంద్రమోడీ అన్నారు. కాంగ్రెస్ మిత్రపక్షాలు పాకిస్థాన్ అజెండాకు మద్ద తిస్తున్నాయని, వేర్పాటువాద భావజాలాన్ని రుద్దేప్ర యత్నాలను కట్టడిచేయాలని ప్రధాని పిలుపు నిచ్చారు. మహారాష్ట్ర అసెంబ్లీ ఎన్నికలకు సంబంధించి ప్రచారాన్ని ప్రారంభించిన ప్రధాని ఎంవిఏపై ఘాటైన విమర్శలు విసిరారు. అగాఢీ తప్పిందని, వక్రదిశలో పోతోందని ఎద్దేవాచేసారు. నాయకత్వనమేలేని ఆగాడి అగాథంలోకి వెళ్లిపోతోం దని విమర్శలు చేసారు. భారత రాజ్యాంగనుంచి జమ్ముకశ్మీర్‌ను మినహాయించాలనే కాంగ్రెస్, ఇండియానకూటమి పార్టీలుచూస్తున్నాయని ఆరోపించారు. ప్రపంచంలోని ఏశక్తి కూడా 370వ అధి కరణం పునరుద్ధరించలేవని ఆయన స్పష్టంచేసారు. కాంగ్రెస్‌పార్టీ ఎన్నికల పుణ్యమా అన్ని కులాల మధ్య చిచ్చుపెడుతోందని ఒక కులంపై మరో కులాన్ని రెచ్చగొడుతున్నాయని మండిపడ్డారు. ప్రజలు సమైక్యంగా నిలిచి పోరాడాలని, ఐక్యంగా ఉంటేనే భద్రత పెరుగుతుందని మోడీ గుర్తు చేసారు. మహారాష్ట్రలోని ధూలేలో తన మొట్ట మొదటి ఎన్నికల ర్యాలీని ప్రారంభించారు. ఈనెల 20వ తేదీ ఒకేరోజు పోలింగ్ జరిగే మహా రాష్ట్ర ఎన్నికల్లో మళ్లీ మహాయుతి ప్రభుత్వాన్ని గెలి పించాలని కోరారు. దళితులు, ఆదివాసీలను రెచ్చ గొట్టేందుకు ఇపుడు రాజ్యాంగపరిరక్షణ నినాదం తెరపైకి తెచ్చిందని దుయ్యబట్టారు. కాంగ్రెస్, మిత్రపక్షాలు పాకిస్థాన్ అజెండాను ఎట్టిపరిస్థితు ల్లోను ప్రోత్సహించ కూడదని వేర్పాటువాదుల భాషను మాను కోవాలని ఆయన హితవుపలికారు. తనకు ప్రజలు ఆశీస్సులున్నంతకాలం ఈ అజెండా అమలుకు రాబోదని అన్నారు. జమ్ముకాశ్మీర్‌లో కేవ లం అంబేద్కర్ రాజ్యాంగమే చెల్లుబాటు >>2

సరస్వతీ పవర్ కేసు:

జగన్ పిటిషన్‌పై విచారణ వాయిదా

విజయవాడ,నవంబరు 8,ప్రభాతవార్తప్రతినిధి: వైసీపీ అధినేత జగన్ తమ కుటుంబ ఆస్తుల వ్యవహారంలో నేషనల్ కంపెనీ లా ట్రైబ్యు నల్ (ఎన్సీఎల్టీ)లో దాఖలు చేసిన పిటిషన్ పై విచారణ జరిగింది. అనంతరం, ఎన్సీఎల్టీ విచారణను డిసెంబరు13కు వాయిదా వేసింది. ఈ పిటిషన్ లో ఆయన తన తల్లి విజయమ్మ, చెల్లి షర్మిలను ప్రతివాదులుగా పేర్కొనడం సంచలనం సృష్టించింది.తనకు సమాచారం అందించకుండా తల్లి, సోదరి షేర్లు బదిలీ చేసుకున్నారని జగన్ తన పిటి షన్‌లో ఆరోపించారు. షేర్ల బదిలీ ఫారాలు సమర్పించకుండానే తమ పేరిట మార్చుకు న్నారని వివరించారు. జగన్, వైఎస్ భారతి, క్లాసిక్ రియాలిటీ పేరిట షేర్లు కొనసాగేలా ఆదేశాలుఇవ్వాలని తన పిటిషన్ లో కోరారు. 51.01శాతం షేర్లు యథావిధిగా కొనసాగేలా ఆదేశాలు ఇవ్వాలని విజ్ఞప్తి చేశారు. తాజాగా, ఎన్సీఎల్టీ ఈ పిటిషన్ పై >>2

ఎమ్మెల్సీ రఘురాజుపై అనర్హత

ఉత్తర్వులు రద్దు చేసిన హైకోర్టు

న్యాయస్థానం సంచలన తీర్పు

విజయవాడ,నవంబరు8,ప్రభాతవార్తప్రతినిధి: శాసన మండలి సభ్యులు రఘురాజు పై ఆ మండలి చైర్మన్ ఇచ్చిన అనర్హత ఉత్తర్వులను రద్దు చేస్తూ ఏపీ హైకోర్టు తీర్పు ఇచ్చింది.ఈ నేపథ్యంలో ఈ అంశం సంచలనంగా మారింది. ఈ కేసులో . రఘురాజు వాదనలు వినకుండానే మండలి చైర్మన్ నిర్ణయం తీసుకున్నారన్న హైకోర్టు వ్యాఖ్యానించింది.ఆయనపై మండలి చైర్మన్ వేసి అనర్హత వేటు ఉత్తర్వులు రద్దు చేసింది. మరో సారి ఈ విషయాన్ని పరిశీలించాలని మండలి చైర్మన్ దగ్గరకు ఈ వ్యవహారాన్ని పంపింది. అప్ప టివరకు రఘురాజు ఎమ్మెల్సీ సభ్యత్వం కొనసా గిస్తున్నట్లు తెలిపింది. దీంతో నవంబర్ 28న విజయనగరం ఎమ్మెల్సీ ఉపఎన్నిక జరుగుతుందా లేదా అనేది ఆసక్తికరంగా మారింది 2021లో జరిగిన విజయనగరం స్థానిక సంస్థల ఎమ్మెల్సీ ఎన్నికల్లో వైకాంగ్రెస్ పార్టీ తరపున ఇందుకూరి రఘురాజు ఎమ్మెల్సీగా ఏకగ్రీవంగా ఎన్నిక య్యారు. 2024 ఎన్నికలకు ముందు రఘురాజు భార్య ఇందుకూరి సుధారాణి వైకాంగ్రెస్ పార్టీ నుంచి టీడీపీలో చేరారు. దీంతో పార్టీకి వ్యతిరేకంగా పనిచేస్తున్నారని రఘురాజుపై వైకాంగ్రెస్ పార్టీ మండలి చైర్మన్‌కు ఫిర్యాదు చేసింది. ఆ ఫిర్యాదుతో వ్యక్తిగతంగా విచారణకు హాజరు కావాలని ఇందుకూరి రఘురాజుకు నోటీసులు ఇచ్చారు మండలి చైర్మన్ అయితే ఆ తర్వాత రఘురాజు వివరణ ఇవ్వలే దంటూ ఆయనపై అనర్హత వేటు వేస్తున్నట్లు ప్రకటిం చారు. దీంతో తన వివరణ తీసుకోకుం డానే అనర్హత వేటు వేశారంటూ రఘురాజు అప్పుడే ఏపీ హైకోర్టుకు వెళ్లారు. ఆయన పిటిషన్ హైకో ర్టులో పెండింగ్‌లో ఉండగానే ఈసీ విజయనగరం ఎమ్మెల్సీ బైపోల్‌కు నోటిఫికేషన్ ఇచ్చింది. ఒక రోజు వ్యవధిలోనే హైకోర్టులో రఘురాజు పిటిషన్ విచారణకు వచ్చింది. మండలి చైర్మన్ ఇచ్చిన అనర్హత ఉత్తర్వులను కోర్టు రద్దు చేయడంతో కథ మళ్లీ మొదటికి వచ్చినట్లు అయింది. ఈ క్రమంలో ఈ శాసన మండలి స్థానానికి ఎన్నిక కోసం ఎలక్షన్ కమిషన్ నోటిఫికేషన్ ఇవ్వడం, వైకాంగ్రెస్ పార్టీ అభ్యర్థి నామినేషన్ వేయడం జరిగింది.ఈ పరిస్థితుల్లో ఎన్నికల కమీషన్ ఏ నిర్ణయం తీసుకుంటుందోనదే రాజకీయంగా చర్చ.

విద్యార్థుల కోసం మరో కొత్త పథకం

విజయవాడ,నవంబరు8,ప్రభాతవార్తప్రతినిధి: ఆంధ్రప్రదేశ్‌లోని ప్రభుత్వ, ఎయిడెడ్ స్కూళ్ల లో చదువుతున్న విద్యార్థులకు ప్రభుత్వం ప్రత్యేక కిట్‌లను పంపిణీ చేయనుంది. విద్యార్థుల కోసం మరో కొత్త స్కీంను తీసుకు రానున్నట్లు ప్రభుత్వం వెల్లడించింది. దీని కోసం యేటా రూ.953.71కోట్లు వెచ్చించ నున్నట్లు పేర్కొంది. కేంద్ర రాష్ట్ర ప్రభుత్వాల ఉమ్మడి భాగస్వామ్యంతో వచ్చే విద్యాసం వత్సరం నుంచి సర్వేపల్లి రాధాకృష్ణన్ విద్యార్థి మిత్ర పథకాన్ని ప్రారంభించ నున్నట్లు వెల్లడించింది. ఈ పథకానికి సం బంధించి పరిపాలనా అనుమతులు మం జూరు చేసింది. కేంద్ర ప్రభుత్వ వాటా కింద రూ.175.03 కోట్లు, రాష్ట్ర ప్రభుత్వ వాటా కింద రూ.778.68 కోట్లు ఖర్చు చేసి విద్యా ర్థులకు కిట్‌లు అందజేయనుంది. ఈ పథ కం ద్వారా ప్రభుత్వ, ఎయిడెడ్ స్కూళ్లలో చదివే 35,94,774 మంది విద్యార్థులకు ప్రయోజనం కలుగుతుందని అధికారు లుతెలిపారు. కిట్‌లో ఏముంటాయంటే >>2

అసెంబ్లీ సమావేశాలకు వెళ్లడం లేదు

బయట నుండే ప్రభుత్వాన్ని నిలదీస్తాం:జగన్

విజయవాడ,నవంబరు8,ప్రభాతవార్తప్రతినిధి: అసెంబ్లీ సమావేశాలకు వెళ్లడం లేదు, ప్రశ్నించే అవకాశం లేనప్పుడు బయట నుండే ప్రభుత్వాన్ని నిలదీస్తామని వైకాంగ్రెస్ పార్టీ అధ్యక్షులు జగన్ మోహన్‌రెడ్డి తెలిపారు. తాడేపల్లిలోని వై కాంగ్రెస్ పార్టీ కేంద్ర కార్యాలయంలో శుక్రవారం ఏర్పా టుచేసిన విలేకరుల సమావేశంలో ఆయన మాట్లా డారు. అసెంబ్లీ సమావేశాల్లో ప్రభుత్వ వైఫల్యా లను ప్రశ్నించాలంటే మాట్లాడేందుకు కొంత సమయం కావాలని, ప్రతిపక్ష హోదా ఉంటేనే అటువంటి అవకాశం ఉంటుందని, లేనప్పుడు అక్కడకు వెళ్లి ఉపయోగంలేదన్నారు. అందువల్లే అసెంబ్లీ జరిగినంత కాలం తమ పార్టీ కార్యాల యం నుండే మీడియా వేదికగా ప్రభుత్వ వైఫ ల్యాలను ప్రశ్నిస్తామని చెప్పారు. టిడిపి కూటమి ప్రభుత్వం అధికారంలోకి వచ్చిన ఐదు నెలల్లో 91మంది మహిళలపై అత్యాచారాలు జరిగాయని, ఏడుగురు మహిళలు చనిపోయారని తెలిపారు. ఈ ఘటనలన్నిటిలోనూ టిడిపి కార్యకర్తలే ము ద్దాయిలని చెప్పారు. అయినా పోలీసులు ఎటు వంటి చర్యలూ తీసుకోవడం లేదని అన్నారు. ఎన్నికల ముందు ఇచ్చిన హామీల్లో ఒక్కటీ సరిగ్గా అమలు చేయలేదని, వాటిని ప్రశ్నించిన వైసిపి సోషల్ మీడియా కార్యకర్తలపై ఇష్టారాజ్యంగా కేసులు పెడుతున్నారని పేర్కొన్నారు. బెయిల బుల్ కేసుల్లోనూ రెండు నుండి మూడు రోజులు స్టేషన్లలో పెట్టి కొడుతున్నారని, ఇంతకంటే అన్యా యం మరొకటి లేదని తెలిపారు. వైసిపి కార్య కర్తల పట్ల చట్ట విరుద్ధంగా వ్యవహరించే పోలీసు అధికారులను వదిలిపెట్టబోమని, అవసరమైతే ప్రైవేటు కేసులు వేస్తామని తెలిపారు. రిటైరైనా, వేరే రాష్ట్రంలో ఉన్నా వారిని చట్టం ముందు నిల బెడతామని హెచ్చరిం చారు. జమిలి ఎన్నికలు జరిగినా, లేదా >>2

పర్యాటకంలో అగ్రస్థానానికి..

సాంకేతిక విప్లవానికి నాంది..

ప్రతి ఇంటికి నాణ్యమైన విద్యుత్ సరఫరాకు ఏర్పాటు: మంత్రి కందుల దుర్గేష్

విజయవాడ,నవంబరు8,ప్రభాతవార్తప్రతినిధి: రాష్ట్రా న్ని పర్యాటక రంగంలో అంతర్జాతీయంగా అత్యు న్నత స్థాయిలో నిలిపేందు ప్రభుత్వ కీలక సంస్కరణలు,కార్యచరణ చేపట్టిందని రాష్ట్ర పర్యాటక, సాంస్క ృతిక, సినిమాటోగ్రఫీ మంత్రి కందుల దుర్గేష్ అన్నారు.ఎక్స్ వేదికగా మంత్రి కందుల ఈ విషయం వెల్లడించారు.ఈ పోస్టులో పలు అంశాలు తెలుపుతూ గత ప్రభుత్వ విధా నాల వలన ఏపీలో పర్యాటక రంగం దెబ్బతిం దన్నారు.తమ ప్రభుత్వం అధికారంలోకి వచ్చిన తరువాత ఏపీని అంతర్జాతీయ స్థాయి పర్యాటక కేంద్రంగా నిలిపేందుకు ఆయన అనేక విప్లవాత్మక చర్యలు తీసుకుంటున్నారన్నారు. సాంకేతికం రమైన విప్లవానికి నాంది పలికి, నిరంతరం సంస్కరణల అభిలాషి ముఖ్యమంత్రి చంద్రబాబు అన్నారు. ది గ్రేట్ విజనరీ ఆఫ్ ఇం డియాగా పేరు తెచ్చుకున్నారని మంత్రి కందుల దుర్గేష్. సాధారణంగా ముఖ్యమంత్రులు రాజకీ యప రమైన ఆలోచనలే చేస్తారు..కానీ చంద్రబాబు రాజకీయాలకే పరిమితం కాకుండా అప్పుడు ఉమ్మడి ఆంధ్రప్రదేశ్.. ఇప్పుడు విభజిత ఆంధ్రప్ర దేశ్‌ను అభివృద్ధిపథంలో నడిపాలనే ఆలోచన చేసి దానికి అవసరమైనటువంటి సాంకేతికతను జోడించి, విప్లవం సృష్టించి తద్వారా ఈ రాష్ట్రా న్ని సర్వతోముఖంగా అభివృద్ధి చేయాలనే ఆలో చన ఉన్నటువంటి రాజకీయ ప్రముఖులు చం ద్రబాబు నాయుడు అని అభివర్ణించారు. అంత రాయం లేకుండా నాణ్యమైన విద్యుత్ అందిస్తే అది గృహావసరాలకు, పారిశ్రామికాభివృద్ధికి, వ్యవ సాయాభివృద్ధికి ఉపయోగపడుతుందనే ఆలోచన చేశారు మన సీఎం. ఈ విధమైన సంస్కరణలతో ఈ ప్రాంతాన్ని మాత్రమే కాకుండా రాష్ట్రాన్ని అభివృద్ధి చేయడానికి తొలి నుంచి ప్రత్యేకమైన కృషి చేస్తున్నారు మన సీఎం చంద్రబాబు నాయు డు అని మంత్రి అన్నారు. రాజధాని ప్రాంతంలో ఇంతటి అద్భుతమైన కార్యక్రమం చేపట్టడం, ఇది ఇక్కడికే పరిమితం కాకుండా రాష్ట్రం మొత్తం మీద 18 ప్రాజెక్టులు, వీటిలో 5 ప్రారంభోత్స వాలు,మిగతా 13 శంకుస్థాపనలు, వెరసి రూ. 5,407కోట్ల అంచనా వ్యయంతోచేపట్టడం ఆం ధ్రప్రదేశ్ రాష్ట్రానికి ప్రగతి విషయంలో వస్తున్న టువంటి సరికొత్త మలుపు అని మనవి చేస్తు న్నానని వెల్లడించారు.అధికారంలోకి వచ్చి 4 నెల లు మాత్రమే అయ్యింది. గత ప్రభు త్వం ఖజానాను ఖాళీ చేసి వెళ్లిపోతే సాహ సోపేతమైన ముఖ్యమంత్రి కనుక.అదే >>2

9-11pg2exHMNWJQE.qxd:9-11pg2exHMNWJQE.qxd 01/01/01 9:11 AM Page 1

శుక్రవారం అద్వానీకి జన్మదిన శుభాకాంక్షలు తెలుపుతున్న మాజీ రాష్ట్రపతి రామ్‌నాథ్ కోవింద్

370 అధికరణం పునరుద్ధరణ ఏశక్తివల్లా కాదు

>> అవు తుందని అన్నారు. జమ్ముకాశ్మీర్‌లో చేసిన మొదటితీర్మానం మరిచిపోకూడదని 370వ అధికరణం వెనక్కి తీసుకురావాలని తీర్మానించారని,బిజెపి ఎమ్మెల్యేలునిరసన తెలిపా రని గుర్తుచేసారు. నిరసన తెలిపినందుకుగాను వారిని బయటకు గెంటివేసారన్నారు. కులాలు మతాలను వేరుచేసి కాంగ్రెస్ పబ్బం గడుపుకుంటు న్నదని ఆయన దుయ్యబట్టారు. ఎస్సీ ఎస్టీ ఒబిసిలు సమైక్యంగా నిలిస్తే కాంగ్రెస్ రాజకీయాలకు కాలం చెల్లుతుందని చెప్పారు. కాంగ్రెస్ పార్టీ నిరంతరం ఎస్సీ ఎస్టీ ఒబిసిలను నిర్వీర్యంచేసేందుకే కుట్రలు చేస్తోందన్నారు. నెహ్రూ హయాంనుంచి కాంగ్రెస్; ఆయన కుటుంబం రిజర్వేషన్లను వ్యతిరేకించిందని, వారి నాలుగోతరం యువరాజ్ కూడా ఇపుడు కుల విభజనే రెచ్చగొడుతున్నారన్నారు. సమిష్టిగా ఉంటే సురక్షితంగా ఉంటామని తెలుసుకోవాలని మోడీ పిలుపునిచ్చారు. కాంగ్రెస్ రాజకీయాలవల్లనే దేశవిభజనకు దారితీసిందని, ఇపుడు అదేపార్టీకుల రాజకీయాలను రెచ్చగొడుతున్నదన్నారు. ఇంతకంటే భారీ కుట్ర దేశంలో మరేదీ ఉండదన్నారు. ఎంవిఎ లోని పార్టీలకుడ్రైవర్ లేరని, బ్రేకులేఉన్నవని, ఎప్పుడు ఎక్కడ ఆగుతుందో తెలియదని అందుకే ఎవ్వరూ ముందుకురావడంలేదని ఆయన చమత్కరించారు. 2014లో తనను ఆశీర్వదించా రని, 15 ఏళ్ల దుష్పరిపాలనకు అంతం పలికారని, బిజెపి అనూహ్య విజయం సాధించిందని గుర్తుచేసారు.

సునీతా విలియమ్స్ ఆరోగ్యం ఓకే

>> కేంద్రం నాసా స్పందించింది. సునీతా విలియమ్స్ సహా అంతరిక్ష కేంద్రంలో ఉన్న వ్యోమగాములంతా పూర్తి ఆరోగ్యంతో ఉన్నారని తెలిపింది. వ్యోమగాములకు ఎప్పటికప్పుడు వైద్యపరీక్షలుజరుగుతాయని, ఫ్లైట్ సర్జన్లు పర్యవేక్షిస్తారని వెల్లడించింది. భారత సంతతికి చెందిన సునీతా విలియమ్స్ బుష్ విల్మోర్ ఈ ఏడాది జూన్ ఐదున బోయింగ్ స్టార్‌లైనర్ స్పేస్‌షిప్‌లో ఐఎస్ఎస్‌కి వెళ్లారు. ఆ తర్వాత స్టార్‌లైనర్‌లో సాంకేతిక లోపం ఎదురయింది. దాంతో ఇద్దరు ఆస్ట్రోనాట్స్ తిరిగి భూమిపైకి చేరుకోవడంలో ఆలస్యమైంది. ఇద్దరు వ్యోమగాములను తిరిగిభూమిపైకి తీసుకువచ్చేందుకు నాసా ఏర్పాట్లుచేసింది. ఫిబ్రవరి 2025లో తిరిగి భూమికి తీసుకురానున్నట్లు వెల్లడించింది. ఇందుకోసం స్పేస్ ఎక్స్‌కు చెందిన కార్గో వెర్షన్‌నుప్రయోగించింది. స్పేస్ ఎక్స్ నాసా 31వ కమర్షియల్ రీసప్లయి సర్వీసెస్ మిషన్‌గా పిలుస్తారు. ఈ రీసప్లయి మిషన్ కింద సారగాలి,రేడియేషన్,స్పేస్‌క్రాఫ్ట్ మెటీరియల్స్, అంతరిక్షంలో కోల్డ్ వెల్డింగ్‌పై పరిశోధనలు చేయబోతున్నారు.

విచారణకు హాజరు కాలేను

>> కోర్టు హాలులో ప్రసంగించారు.సుప్రీం బార్ అసోసియేషన్, సుప్రీంకోర్టు న్యాయమూర్తులు అందరూ కలిసి ఏర్పాటుచేసిన వీడ్కోలు సమావేశంలో చంద్రచూడ్ పాల్గొని తన అనుభవాలను వివరించారు. సుప్రీం 51వ న్యాయమూర్తిగా చంద్రచూడ్ స్థానంలో జస్టిస్ సంజీవ్‌ఖన్నా ఈనెల 11వ తేదీనుంచి బాధ్యతలు చేపట్టనున్నారు. ఈసందర్భంగా ఖన్నా మాట్లాడుతూ జస్టిస్ చంద్రచూడ్‌కు సమోసాలు అంటే ఎంతో ఇష్టమని, ఎప్పుడు సమావేశం జరిగినా వాటినే అందరికీ అందించేవారని అయితే తాను మాత్రం తినడం చూడలేదని అన్నారు. తన రెండేళ్లకాలంలో జస్టిస్ చంద్రచూడ్ కీలకమైన తీర్పులు వెలువరించారు. రాజ్యాంగధర్మాసనానికి నేతృత్వం వహించిన చంద్రచూడ్ 370వ అధికరణం రద్దుపై పిటిషన్లను విచారించి జమ్ముకాశ్మీర్ రాజకీయాలకు కొత్త నిర్వచనం ఇచ్చారని అన్నారు. సెప్టెంబరు నెలాఖరుకల్లా ఎన్నికలు నిర్వహించి తీరాలని కీలకమైన తీర్పు వెలువరించారు. అలాగే సాధ్యమైనంత సత్వరమే జమ్ముకాశ్మీర్‌కు రాష్ట్రహోదాను కూడా ఇవ్వాలని ఆయన కోరారు. అదేవిధంగా స్వలింగ సంపర్కుల వివాహాలకు ప్రత్యేక వివాహచట్టం వీలుకాదని కొట్టివేసారు. అలాగే ఎల్జీబిటిక్యూ జాతిని మాత్రం అత్యంత హుందాగాను, వివక్షరహితంగా చూడాలని ఆయన కోరుకున్నారని న్యాయవాదులు, న్యాయమూర్తులు ప్రశంసించారు. అలాగే వివాదాస్పదమైన ఎన్నికల బాండ్ల పథకాన్ని ఆయన రద్దుచేసేనిర్ణయం ప్రకటించారని, రాజకీయ పార్టీలకు నిధులు అందచేతలో పారదర్శకత అవసరమని ఆయన నిర్దేశించారు. అంతేకాకుండా భారతీయ స్టేట్‌బ్యాంకు ఈ బాండ్ల వివరాలను బహిరంగపరచాలని ఆయన ఆదేశించారు. 2022 నవంబరు 9వ తేదీ బాధ్యతలు స్వీకరించిన చంద్రచూడ్‌కు సుప్రీంకోర్టు ఆవరణలో ఘనంగా వీడ్కోలు పలికారు.

ప్రత్యేక విద్యుత్ సబ్‌స్టేషన్లు

>> మండలాలకు లోవోల్టేజీ సమస్యల ఇబ్బందులు తొలగుతాయన్నారు.అనంతరం రాష్ట్ర ఆర్టీసీ చైర్మన్ కొనకళ్ళ నారాయణరావు మీడియాతో మాట్లాడుతూ నాణ్యమైన విద్యుత్తు ప్రజలకు అందించడమే ప్రభుత్వ లక్ష్యమన్నారు. పెడనలో గన్నవరంలో విద్యుత్ సబ్‌స్టేషన్లు ఏర్పాటు వల్ల రైల్వే లైను విద్యుత్ సరఫరాకు, రాబోయే బందరు పోర్టు విద్యుత్ అవసరాలకు, భవిష్యత్తులో ఎయిర్ పోర్టు అభివృద్ధికి దోహదం చేస్తాయన్నారు.

సార్వత్రిక కేన్సర్ పరీక్షల కార్యక్రమం

>> సంత్సరంలో రూ.680 కోట్లకు పైగా ఖర్చు చేసింది. ప్రబలుతున్న క్యాన్సర్ వ్యాధిని అరికట్ట డానికి కూటమి ప్రభుత్వం నడుంకట్టింది. ఈ మహమ్మారిని అదుపు చేయడానికి ఉద్దేశించిన "సార్వత్రిక క్యాన్సర్ పరీక్షల కార్యక్రమాన్ని" రాష్ట్ర ముఖ్యమంత్రి నారా చంద్రబాబునాయుడు ప్రారంభించామన్నారు. ఇందులో భాగంగా క్యాన్సర్ మృతికి ప్రధాన కారకాలైన నోటి క్యాన్సర్, రొమ్ము క్యాన్సర్, గర్భాశయ ముఖద్వార (సర్వైకల్) క్యాన్సర్ పరీక్షల్ని రాష్ట్ర వ్యాప్తంగా చేపడతారు. 18 ఏళ్లు దాటిన ప్రతి ఒక్కరూ ఈ పరీక్ష చేయించుకోవాలని రాష్ట్ర వైద్య, ఆరోగ్య మరియు కుటుంబ సంక్షేమ శాఖ ప్రజలకు విజ్ఞప్తి చేస్తోంది. రాష్ట్రవ్యాప్తంగా కమ్యూనిటీ హెల్త్ ఆఫీసర్లు (సిహెచ్‌వోలు), ఎఎన్ ఎంలు ప్రతి ఇంటికీ వెళ్లి ఈ మూడు రకాల క్యాన్సర్ పరీక్షలు చేస్తారు. ఈ కార్యక్రమం కోసం ప్రత్యేకంగా రూపొందించిన యాప్ సహాయంతో క్యాన్సర్ పరీక్షల ఫలితాల్ని ప్రభుత్వ బోధానాసుపత్రులు మరియు యన్టీఆర్ వైద్యసేవలో భాగస్వాములైన ఆసుపత్రులకు పంపి అక్కడ చికిత్స పొందే ఏర్పాటు కలగ జేస్తారు. గుండెపోటు వల్ల గుండె కండరాలకు జరిగే నష్టాన్ని తగ్గించి బాధితుల్ని రక్షించడం ఈ కార్యక్రమం ముఖ్యోద్దేశమన్నారు.238 స్పోక్స్(కమ్యూనిటీ హెల్త్ సెంటర్లు, ఏరియా ఆసుపత్రులు, జిల్లా ఆసుపత్రులు) మరియు 37 హబ్ ఆసుపత్రులు(11 ప్రభుత్వ సర్వజనాసుపత్రులు, 26 యన్టీఆర్ వైద్య సేవా ప్రైవేట్ ఆసుపత్రులు) ద్వారా ఈ కార్యక్రమం అమలుకానుంది. ఈ కార్యక్రమం అమలుకు కూడా ప్రత్యేక యాప్‌ను రూపొందించారు. గుండె నొప్పి వచ్చిన వ్యక్తి ఆ సమాచారాన్ని స్పోక్ ఆసుపత్రికి తెలియజేస్తే అక్కడ ఉన్న వైద్యాధికారి వెంటనే ఇసిజి తీసి మొబైల్ యాప్ ద్వారా హబ్ ఆసుపత్రికి పరిస్థితిని తెలియజేస్తారు. హబ్ ఆసుపత్రిలో ఉండే హృద్రోగ నిపుణుడు నివేదికను పరిశీలించి, గుండెకు రక్త ప్రసరణ సరిగా జరిగేందుకు అవసరం మేరకు టెనెక్టిప్లేజ్ ఇంజక్షన్ చేయడంపై సలహా ఇస్తారు. ఈ ఇంజక్షన్ అనంతరం రోగి పరిస్థితి సాధారణ స్థితికి వచ్చిన వెంటనే రోగిని తగు చికిత్స కోసం హబ్ ఆసుపత్రికి పంపడం జరుగుతుంది. ఎంతో కీలకమైన ఈ ఇంజక్షన్ ఖరీదు రూ.45,000.ఈ విధంగా గుండె నొప్పి సంకేతం అందిన వెంటనే బాధితుని గుండెకు రక్త సరఫరాలో అడ్డంకుల్ని తొలగించి చికిత్సకు వీలు కలిగించడం వల్ల ప్రాణ రక్షణ వీలవుతుందని తెలిపారు.

పర్యాటకంలో అగ్రస్థానానికి..

>> విధంగా వారికి సహకరించేటటువంటి ఉపముఖ్యమంత్రి పవన్ కళ్యాణ్ ఇద్దరూ కలిసి అద్భుతంగా ఇవాళ పెన్షన్లు, రైతులకు బకాయిలు, నిరుద్యోగులు కలలుకంటున్న మెగా డీఎస్సీ.. వీటన్నింటినీ వేగవంతంగా ముందుకు తీసుకొచ్చి తద్వారా నేడు పేద వర్గాల మనస్సుల్లో, ముఖాల్లో చిరునవ్వు తీసుకొచ్చారన్నారు..చంద్రబాబు మాటలు, చూపించే దారి మాకందరికీ మార్గదర్శకం అని మంత్రి దుర్గేష్ అన్నారు.. రాజధాని అమరావతిని సంపూర్ణంగా, ప్రపంచంలోనే అత్యుత్తమ నగరంగా, అత్యుత్తమ రాజధానిగా తయారు చేయడానికి ఆయన ఎంతో తపన పడుతున్నారన్నారు. 2014 నుంచి 2019 వరకు ఎన్నో కార్యక్రమాలు చేపట్టారని 2019లో ప్రభుత్వం మారిన తర్వాత రాజధాని విషయంలో ప్రతిష్ఠంభన ఏర్పడిందని వివరించారు.. 2024లో మళ్లీ అధికారంలోకి వచ్చిన తర్వాత మళ్లీ ఈ కార్యక్రమాన్ని ప్రారంభించుకోవడం ఇది భగవంతుడు ఆశీర్వదించిన ప్రత్యేకమైన కార్యక్రమం అని మంత్రి తెలిపారు.. ఇలా రాష్ట్రాన్ని అభివృద్ధిపథంలో నడిపిస్తున్న సీఎం చంద్రబాబుకు మనం బలం చేకూర్చాల్సిన అవసరం ఉందని మంత్రి కందుల దుర్గేష్ సూచించారు.

ఫీజు రీయింబర్స్‌మెంట్ కళాశాల యాజమాన్యాల ఖాతాల్లోకి

>> కింద విద్యార్థుల చదువుకోపం అందే నగదును నేరుగా తల్లుల ఖాతాల్లో జమ అయ్యేలా గత ప్రభుత్వం ఏర్పాట్లు చేసింది. అయితే ఈ ఏడాది నుంచి తల్లుల ఖాతాల్లో కాకుండా కళాశాలల యాజమాన్య ఖాతాల్లోకే వేయాలని తాజాగా ఎన్డీఏ ప్రభుత్వం నిర్ణయించింది. దీనికి సంబంధించిన విధివిధానాలను త్వరలోనే ప్రకటించనుంది. 2014 -19 మధ్య హయాంలో ఉన్న చంద్రబాబు ప్రభుత్వం ఫీజు రీయింబర్స్‌మెంటును కళాశాలల యాజమాన్య ఖాతాల్లోకే జమ చేసేవారు. అయితే జగన్ ప్రభుత్వం అధికారంలోకి వచ్చిన తర్వాత తల్లుల ఖాతాల్లోకి వేసే విధానం అమలులోకి తెచ్చారు.దాంతో యాజమాన్యాలకు తల్లులు ఫీజులు జమచేసేవారు కాదు.దీంతో కొన్ని ఇంజినీరింగ్ కళాశాలలు బోర్డులు తిప్పెసేవి. విద్యార్థులను పరీక్షలకు అనుమతించమని బెదిరించినా చట్టరీత్యా ఆ అవకాశం లేకపోవడంతో ఫీజులు చెల్లింపు విషయంలో తల్లుల నుంచి స్పందన ఉండేది కాదు. దీంతో ఈ ఏడాది కుడా నేరుగా తల్లుల ఖాతాల్లోకే జమ అవుతుందనే కారణంగా కళాశాలల యాజమాన్యాలు నిర్దేశిత గడువుకు ఫీజుల్ని చెల్లించాల్సిందేనని విద్యార్థులపై ఒత్తిడి తీసుకువచ్చారు. కొంతమంది ఫీజులు కట్టలేక పరీక్షలకు దూరం అవ్వవల్సిన పరిస్థితి నెలకొంది. విద్యాదీవెన, వసతి దీవెన బకాయిలు కలిపి మొత్తం రూ.3,840 కోట్లు బకాయిలు ఉన్నాయి. దీంతో ఇందులో ఉన్న ఇబ్బందులను గ్రహించిన కూటమి ప్రభుత్వం విద్యార్థుల తల్లుల ఖాతాల్లో కాకుండా కళాశాలల యాజమాన్య ఖాతాల్లోనే ఫీజురీయింబర్స్‌మెంటు ఫీజు వేయాలని భావిస్తోంది. ఫీజు రీయింబర్స్‌మెంటు పథకం కింద అందే నగదును నేరుగా తల్లుల ఖాతాల్లో జమ అయ్యేలా గత ప్రభుత్వం ఏర్పాట్లు చేసింది. అయితే ఈ ఏడాది నుంచి తల్లుల ఖాతాల్లో కాకుండా కళాశాలల యాజ మాన్య ఖాతాల్లోకే వేయాలని తాజాగా కూటమి సర్కార్ నిర్ణయించింది. దీనికి సంబంధించిన విధివిధానలను త్వరలోనే ప్రకటించనుంది. 2014-19 మధ్య హయాంలో ఉన్న చంద్ర బాబు ప్రభుత్వం ఫీజు రీయింబర్స్‌మెంటును కళాశాలల యాజమాన్య ఖాతాల్లోకే జమ చేసేవారు.

వచ్చేసింది సీ-ప్లేన్

>> లో ఎటువంటి లోటుపాట్లు లేకుండా ఉండేందుకు గాను జిల్లా సర్వేస్నతాదికారి రాజకుమారి గణియా అయా శాఖల అధికారులకు తగు సూచనలు చేయడం జరుగుతుంది.ఈక్రమంలోనే ముఖ్య మంత్రి చంద్రబాబునాయుడు నేటి రోజు సి ప్లేయిన్‌లో శ్రీశైలంకు బోటింగ్ పాయింటు వద్దకు చేరుకోని అక్కడి నుండి రోడ్డు మార్గాన మల్లన్న దర్శనానికి రానున్న నేపథ్యంలో గట్టి పోలిస్ భద్రతను కట్టుదిట్టం చేసారు.రోఫ్‌వే బోటింగు పాయింటు వద్ద నుండి ముఖ్యమంత్రి రోడ్డు మార్గంన కాన్వయ్ కూడా ట్రయల్ రన్ వేయడం జరిగింది.అదే విధంగా ఆలయంలో దర్శనంకు సంబందించిన ఏర్పాట్లపై కూడా దేవస్థానం ఇన్‌చార్జ్ ఈఒ చంద్రశేఖర్‌రెడ్డితో కలసి క్షేత్రస్థాయిలో పరిశీలించారు.అదే విధంగా భద్రత పరమైన అంశాలకు సంబందించి నంద్యాల జిల్లా ఎస్పి అధిరాజ్‌సింగ్ రాణా సియం పర్యటించే ప్రాంతాల్లో ఎటువంటి అవాంచనీయ సంఘటనలు జరుగకుండా కట్టుదిట్టమైన భద్రతను ఏర్పాటు చేయడం జరిగింది.ఇప్పటికే శ్రీశైలం అడవులన్నింటిని గ్రేహౌండ్ మరియు స్పేషల్ పార్టి బలగాలు జల్లేడ పట్టడం జరిగింది.కట్టుదిట్టమైన భద్రత చర్యలు చేపడుతూ సంబందిత అధికారులకు దిశా నిర్దేశం చేయడం జరుగుతుంది.శ్రీశైలంలో సుమారు 523 మంది పోలిస్ అధికారులు,సిబ్బందితో మరియు 10 స్పేషల్ పార్టి బృందాలు,04గ్రేహౌండ్స్ బృందాలతో భద్రతపరమైన ఏర్పాట్లు నిర్వహించడం జరిగింది.ముఖ్యమంత్రి పర్యటించే ప్రదేశాలను వివిద సెక్టార్లుగా విభజించి ప్రతి సెక్టార్‌కు ఇన్స్‌పేక్టర్ సా ్థయి అధికారిని ఆపై డి.ఎస్.పి స్థాయి అధికారులను నియమించడం జరుగుతుంది.ఈక్రమంలోనే సియం పర్యటించే ప్రాంతాలలో 34 మంది బి.డి టీంల సహయంతో డిఎఫ్ యండిలు హెచ్‌ఎఫ్‌యండిలు మరియు ఇతర పూర్తి పరికారాలతో క్షుణంగా తనిఖీలు నిర్వహించడం జరుగుతుంది.పాతళగంగ,శ్రీశైలం డ్యాం పరిసర ప్రాంతాల్లో 04గ్రేహౌండ్స్ మరియు 10 స్పేషల్ పార్టి బలగాలతో శ్రీశైలం అడవులన్నింటిని జల్లేడ పట్టడం జరిగింది.

సీ-ప్లేన్‌ను నేడు ప్రారంభించనున్న సిఎం

విజయవాడ,నవంబరు8,ప్రభాతవార్తప్రతినిధి: ఏపీలో నీటిపై ఎగిరే విమానాలు ఏపీలో చక్కర్లు కొట్టబోతున్నాయి. నీళ్లలో వాలి.. ప్రయాణికులను ఎక్కించుకుని, రెక్కలు విప్పి రివ్వుమని విహరించనున్నాయి. విజయవాడ,శ్రీశైలం నడుమ సీ ప్లేన్‌ను ప్రభుత్వం నిర్వహిస్తుంది.శుక్రవారం ఇందుకు సంబంధించి ట్రెయిల్ రన్ విజయవంతమైంది.మొదట సీప్లేన్ విజయవాడ బయలు దేరింది.శ్రీశైలం జలాశయం నీటిలో సురక్షితంగా ల్యాండ్ అయింది. అనంతరం శ్రీశైలం టూరిజం బోటింగ్ జట్టీ వద్దకు సీ ప్లెన్ చేరుకుంది. ఎస్డీఆర్ఎఫ్,పోలీసు,టూరిజం,ఎయిర్‌పోర్స్ అధికారుల సమక్షంలో ట్రయన్‌రన్ నిర్వహించారు. ఏపీ ప్రజలతోపాటు.. టూరిస్టులకు కొత్త అనుభూతిని ఇచ్చే ఈ సీ ప్లేన్స్‌ను సీఎం చంద్రబాబు ఈ నెల 9న ప్రారంభించబోతున్నారు. ఇందులో భాగంగా..నంద్యాల జిల్లా శ్రీశైలంలో పర్యటించనున్న సీఎం చంద్రబాబు నూతన సీప్లేన్స్ లాంచ్ చేయనున్నారు. విజయవాడ ప్రకాశం బ్యారేజ్ నుంచి శ్రీశైలం పాతాళగంగ వరకు సీ ప్లేన్స్‌లో పర్యటిస్తారు.

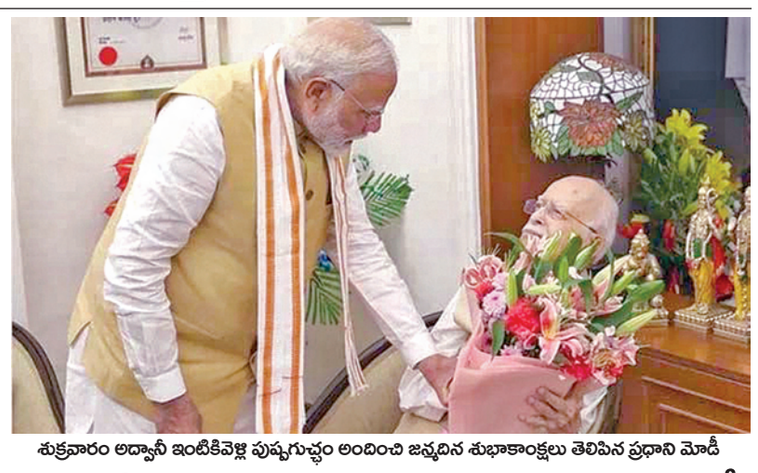

శుక్రవారం అద్వానీ ఇంటికివెళ్లి పుష్పగుచ్ఛం అందించి జన్మదిన శుభాకాంక్షలు తెలిపిన ప్రధాని మోడీ

అద్వానికి జన్మదిన శుభాకాంక్షలు తెలిపిన ప్రధాని మోడీ

న్యూఢిల్లీ,నవంబరు 8: రాజకీయ కురువృద్ధుడు బిజెపి లోహపురుష్‌గాపేరుగాంచిన మాజీ మంత్రి లాల్‌కృష్ణ అద్వానికి ప్రధానిమోడీ పుట్టినరోజు శుభాకాంక్షలు తెలియజేసారు. శుక్రవారం అదడ్వాని 97వ పుట్టినరోజు జరుపుకున్నారు. మహారాష్ట్ర ఎన్నికల ప్రచారాన్ని ముగించుకుని ఢిల్లీకి వెళ్లిన ప్రధానిమోడీ నేరుగా అద్వాని నివాసానికి వెళ్లి పుష్పగుచ్ఛం అందచేసి జన్మదిన శుభాకాంక్షలు తెలిపారు. బిజెపి అగ్రనేతలంతా అద్వాని ఇంటికివెళ్లి పుట్టినరోజు శుభాకాంక్షలు తెలిపారు. హర్యానా సీఎం నాయబ్‌సింగ్ సైని కూడా అద్వానికి శుభాకాంక్షలు తెలిపి ఆయన ఆశీర్వాదాలు తీసుకున్నారు. బిజెపిలో అత్యంత సీనియర్ నాయకుడు అయిన అద్వాని 1927 నవంబరు 8న సింధ్‌ప్రాంతంలోని కరాచిపట్టణంలోని సంపన్న కుటుంబంలో జన్మించారు. 15 ఏళ్ల వయసులోనే ఆర్ఎస్ఎస్‌లో చేరారు. దేశ విభజన సమయంలో భారత దేశానికి వలసవచ్చి దేశ రాజకీయాలకే అంకితం అయ్యారు. భారతీయ జనసంఘ్‌పార్టీలో చేరి అనతికాలం లోనే కీలకపదవులు పొందారు. 1967లో ఢిల్లీమున్సిపల్ కార్పొరేషన్ చైర్మన్ అయ్యారు. 1977లో మురార్జీదేశాయ్ ప్రభుత్వంలో మంత్రిగా పని చేసారు. 1980లో బిజెపి ఏర్పడిన తర్వాత దేశ రాజకీయాల్లో ప్రముఖ పాత్రపోషించారు. వాజ్‌పేయి నేతృత్వంలోని బిజెపి ప్రభు త్వంలో కీలకమైన హోంశాఖను నిర్వహించారు. 2009 ఎన్నికలకు ముందే భారతీయజనతా పార్టీ ప్రధాని అభ్యర్థిగా ఆయన్ను ప్రకటించింది. ఈ ఏడాది ఫిబ్రవరి 3న కేంద్ర ప్రభుత్వం భారత రత్న ప్రకటించింది. రాష్ట్రపతిభవన్‌లో మార్చి 30న జరిగిన అవార్డుల ప్రధానోత్సవానికి వయో భారం అనారోగ్యం కారణంగా ఆయన రాలేకపోవడంతో భారత రాష్ట్రపతి ద్రౌపది ముర్ము మార్చి 31వ తేదీ స్వయంగా అద్వాని ఇంటికివెళ్లి అవార్డును అందచేసారు.

అసెంబ్లీ సమావేశాలకు వెళ్లడం లేదు

>> మరో నాలుగేళ్ల తరువాత ఎన్నికలు జరిగినా వైసిపి అధికారంలోకి వస్తుందని, అప్పుడు అందరిపైనా తగు చర్యలు తీసుకుంటామని అన్నారు. అవినీతి, మద్యం, ఇసుక, వరద సాయంలో అక్రమాలపై ప్రశ్నించిన వారందరిపై ఎఫ్ఐఆర్ కడుతున్నారని పేర్కొన్నారు. వారి పోస్టు వల్ల ముఖ్యమంత్రి అనుచరుల మనోభావాలు దెబ్బతిన్నాయని, అందువల్లే కేసు నమోదు చేశామని ఎఫ్ఐఆర్‌లోనూ పేర్కొన్నారని, ఇంతకంటే అన్యాయం మరొకటి లేదని తెలిపారు. కృష్ణా జిల్లాలో ఒకే ఊరిలో వంద మందికి నోటీసులు ఇచ్చారని, ఎఫ్ఐఆర్‌లో పేర్కొన్న వ్యక్తి ఇంట్లో లేకపోతే బంధువులను తీసుకెళ్లి స్టేషన్లలో కూర్చోబెడుతున్నారని వివరించారు. తన భార్య కడప ఎస్పికి ఫోన్ చేసినట్లు ప్రచారం చేసి అతన్ని బదిలీ చేశారని, అదంతా అసత్యమని పేర్కొన్నారు.

సరస్వతి భూములన్నీ పట్టాదారుల నుండి కొన్నవే: పల్నాడులోని సరస్వతి సిమెంటు ఫ్యాక్టరీ భూములన్నీ పట్టాదారుల నుండి కొనుగోలు చేసిన వేనని, ఆ విషయాన్ని తహశీల్దార్ కూడా ధ్రువీకరించారని, కోర్టు కూడా తనకు అనుకూలంగా తీర్పు ఇచ్చిందని తెలిపారు. ఒనమాలు తెలియని డిప్యూటీ సిఎం వాటిల్లోకి వెళ్లి హడావుడి చేయడం ఎంతవరకు కరెక్టు అని ప్రశ్నించారు. వైసిపి కార్యకర్తలపై కేసులు పెడితే వాటిని న్యాయ పరంగా ఎదుర్కొనేందుకు వైసిపి అండగా ఉంటుందని పేర్కొన్నారు. న్యాయ సహా యం కోసం ఫోన్ నెంబర్లను విడుదల చేశారు.

కృష్ణా, గుంటూరు, గోదావరి గ్రాడ్యుయేట్ ఎన్నికలను బహిష్కరిస్తున్నాం: కృష్ణా గుంటూరు, ఉభయగోదావరి జిల్లాల గ్రాడ్యుయేట్ ఎమ్మెల్సీ ఎన్నికలను బహిష్కరిస్తున్నామని జగన్‌మోహన్‌రెడ్డి తెలిపారు. ఈ రెండుచోట్ల పోటీ చేయాలనుకున్నామని అందుకు తగిన అవకాశం లేకుండా వైసిపిలో క్రియాశీలకంగా ఉన్నవా రందరినీ అరెస్టులు చేసి జైళ్లలో పెడుతున్నారని, అందువల్లఎన్నికలను బహిష్కరిస్తున్నట్లు ప్రకటించారు.

జగన్ పిటిషన్‌పై విచారణ వాయిదా

>> నేడు విచారణ చేపట్టింది. వాదనల సందర్భంగా కౌంటర్ దాఖలు చేసేందుకు కొంత సమయం కావాలని విజయమ్మ, షర్మిల తరఫు న్యాయవాది ఎస్సీ ఎల్టీని కోరారు. సరస్వతీ పవర్ కంపెనీలో షేర్ల బదిలీపై జగన్ ఎస్సీఎలీలో ఇటీవల పిటిషన్ వేసారు.తనకు తెలియకుండా తల్లి,సోదరి అక్రమంగా షేర్ల బదిలీ చేసుకున్నారని పిటిషన్‌లో స్పష్టం చేసారు.విజయమ్మ, షర్మిల, జనార్దన్‌రెడ్డిని ప్రతివాదులుగా చేర్చారు. షేర్ల బదిలీఫారాలు,ఇతర డాక్యుమెంట్లు ఏమీ సమర్పించకుండానే తమన పేర్ల మీద కుమార్చుకున్నారని జగన్ ఫిటిషన్‌లో స్పష్టం చేసారు.జగన్,క్లాసిక్ రియాల్టీ షేర్లు కొనసాగేలా ఆదేశించాలని కోరారు.51,01శాతం షేర్లున యథావిధిగా కొనసాగేలా ఆదేశాలు ఇవ్వాలని విజ్ఞప్తి చేసారు.

విద్యార్థుల కోసం

మరో కొత్త పథకం

>>పాఠ్యపుస్తకాలు, వర్క్ బుక్స్, నోటు బుక్స్, బెల్ట్, బూట్లు, బ్యాగ్, డిక్షనరీ, మూడు జతల యూని ఫాంలు **ఒక్కో కిట్‌కు ఎంత ఖర్చు:** సగటున ఒక్కో కిట్ కు రూ.1,858 ఖర్చు కానుంది. యూనిఫాం తయారీకి సంబంధించి 8వ తరగతి వరకు రూ.120, తొమ్మిది, పదో తరగతి విద్యార్థుల యూని ఫాంలకు రూ.240 చొప్పున ప్రభుత్వం కుట్టుకూలీ చెల్లించనుంది.

వారం - వర్జ్యం

తేది : 09-11-2024, శనివారం
శ్రీ క్రోధి నామ సంవత్సరం,
కార్తీకమాసం, దక్షిణాయనం,
శరదృతువు, శుక్లపక్షం,
అష్టమి రా.10.45
శ్రవణం ఉ.11.47
వర్జ్యం : మ.3.39-5.12
దు.ఉ.6.17-7.51
రాహుకాలం - ఉ.9.00-10.30

వార్తాఫలం

మేషం: కీలక నిర్ణయాలలో సొంత ఆలోచనలు శ్రేయస్కరం. మాటల చాతుర్యంతో ముందుకు సాగుతారు.

వృషభం: ఆరోగ్యం పట్ల మెలుకువ చాలా అవసరం. ఆర్థిక పరిస్థితి సంతృప్తికరంగా వుంటుంది.

మిథునం: భాగస్వామ్య వ్యాపారాలు అభివృద్ధి చెందుతాయి. క్రయ విక్రయాలలో ప్రోత్సాహం లభిస్తుంది.

కర్కాటకం : సంతానం అప్రయత్న కార్యసిద్ధి పొందుతారు. దూరప్రాంతాల నుండి శుభవార్తలు.

సింహం: జీవిత భాగస్వామి నుండి సహాయ సహకారాలు అందిస్తారు. తండ్రి నుండి ఆస్తి లాభం పొందుతారు.

కన్య : సన్నిహితుల నుండి ఆహ్వానాలు అందుతాయి. గృహనిర్మాణ ఆలోచనలు కలిసి వస్తాయి.

తుల : చాకచక్యంగా మాట్లాడి ముందుకు సాగుతారు. చేపట్టిన పనులు నిదానంగా పూర్తి చేసారు.

వృశ్చికం: స్థిరాస్తి వివాదాలు తీరి లబ్ధి పొందుతారు. ఆర్థిక వ్యవహారాలలో లాభాలు పొందుతారు.

ధనుస్సు: పెట్టుబడులకు తగిన లాభాలు పొందుతారు. నూతన పనులకు శ్రీకారం చుడతారు.

మకరం: రుణాలు తీరి ఊరట చెందుతారు. భూవివాదాలు తీరి నూతన ఒప్పందాలు కుదురుతాయి.

కుంభం: ఉద్యోగాలలో ఇంక్రిమెంట్లు పొందుతారు. రాజకీయ రంగాల వారికి యోగదాయకంగా వుంటాయి.

మీనం : ఆరోగ్య సమస్యలు ఎదురై చికాకులు పెడతాయి. బాకీలు వసూలవుతాయి. ఇంటా బయటా అనుకూలం.

- శ్రీమతి ములుగు శివజ్యోతి, కోలి, హైదరాబాద్

THE GOVERNMENT OF BODOLAND

Results of 08/11/2024
M.R.P. ₹.2/-

FUTURE SERIES Dr No:19
1st Prize Rs.100000/- 399577
2nd Prize Rs.7000/- 24750
3rd Prize Rs.3500/-
02243 05527 05890 06529 08126
09767 23103 37559 76543 96143
4th Prize Rs.200/-
0690 1545 1623 1827 4618
5204 5286 5309 7889 8904
5th Prize Rs.100/-
0985 3850 4369 6030 6221
6273 6289 6321 8660 9054
6th Prize Rs.50/-
0116 1524 2872 4854 6026 7722
0129 1696 2885 4915 6050 7769
0267 1806 3084 4951 6054 7785
0293 1907 3347 5030 6122 8056
0425 1925 3476 5222 6302 8125
0498 2015 3560 5230 6452 8182
0627 2139 3589 5306 6482 8243
0680 2253 3644 5341 6524 8597
0701 2367 3673 5367 6595 8996
0716 2446 3807 5380 6613 9007
0951 2528 3868 5497 6706 9061
1022 2541 3887 5586 6742 9177
1230 2601 4095 5642 7038 9325
1247 2709 4332 5814 7297 9523
1398 2715 4352 5924 7355 9973
1443 2822 4357 5985 7511
1499 2856 4674 6021 7538

SINGAM SERIES Dr No:19
1st Prize Rs.100000/- 323014
2nd Prize Rs.7000/- 50022
3rd Prize Rs.3500/-
04223 15571 16580 29420 37990
38921 40686 51937 63711 93824
4th Prize Rs.200/-
0191 0393 1218 1843 2066
2221 3386 3673 7321 7512
5th Prize Rs.100/-
2604 3101 3616 4656 4787
4832 5134 5721 6607 8971
6th Prize Rs.50/-
0085 1589 3254 4752 6083 8097
0312 1708 3258 4758 6278 8275
0346 1786 3276 4895 6407 8761
0350 1861 3494 5367 6518 8819
0476 1941 3513 5455 6581 8907
0516 2061 3557 5524 6621 8969
0607 2239 3626 5555 6852 9254
0631 2318 3901 5623 7207 9265
0676 2393 4206 5654 7505 9313
0824 2538 4272 5667 7529 9542
1022 2586 4537 5745 7597 9665
1195 2605 4645 5787 7616 9687
1348 2623 4651 5795 7641 9843
1394 2728 4667 5811 7735 9891
1464 2800 4712 6028 7799 9951
1494 2959 4718 6043 7829
1548 3214 4737 6074 7988

KUIL SERIES Dr No:19
1st Prize Rs.100000/- 925835
2nd Prize Rs.7000/- 75666
3rd Prize Rs.3500/-
16488 22104 36977 40068 40987
43860 50377 59297 71432 89369
4th Prize Rs.200/-
1155 1601 3707 3794 4094
4660 4973 7957 7989 9145
5th Prize Rs.100/-
0313 1003 1721

09-11Pg3exHMNWJQE.qxd:09-11Pg3exHMNWJQE.qxd 01/01/01 8:43 AM Page 1

సహకార పరిశోధన, సృజనాత్మక, నూతన ఆవిష్కరణలతో దేశాభివృద్ధికి పునాది

- కేంద్ర గ్రామీణాభివృద్ధి, కమ్యూనికేషన్ మంత్రి పెమ్మసాని చంద్రశేఖర్

విఐటి విశ్వవిద్యాలయంలో ఇన్నోవేషన్ నాలెడ్జ్ అక్విజిషన్ సమ్మిట్‌లో ప్రసంగిస్తున్న కేంద్రమంత్రి పెమ్మసాని చంద్రశేఖర్

విజయవాడ,నవంబరు 8,ప్రభాత వార్తప్రతినిధి, సహకార పరిశోధన, స్మృజనాత్మక, నూతన ఆవిష్కరణలతో దేశాభివృద్ధికి పునాది పడుతుందని కేంద్ర గ్రామీణ అభివృద్ధి, కమ్యూనికేషన్ శాఖా మంత్రి పెమ్మసాని చంద్రశేఖర్ అన్నారు. రాజధాని అమరావతిలోని విఐటి విశ్వవిద్యాలయంలో శుక్రవారం ఇన్నోవేషన్ నాలెడ్జ్ అక్విజిషన్ సమ్మిట్ నిర్వహించారు. ఈ సందర్భంగా మంత్రి మాట్లాడుతూ.. ఇన్నోవేషన్ నాలెడ్జ్ అక్విజిషన్ సమ్మిట్ నిర్వహించడం అభినందనీయమన్నారు. ఇన్నోవేషన్ నాలెడ్జ్ అక్వి జిషన్ సమ్మిట్ పరిశ్రమ ప్రతినిధులు, అధ్యాపకులు, ఔత్సాహిక పారిశ్రామిక వేత్తలను ఒక్కటి చేసి అంతర్జాతీయ సమస్యలకు పరిష్కారం చూపుతుందన్నారు. నిరంతర కృషితో ఏదైనా సాధించవచ్చని, నూతన ఆవిష్కరణలతో ఔత్సాహిక పారిశ్రామికులు ముందుకు రావాలన్నారు. వికసిత్ భారత్ కార్యక్రమం ద్వారా మారుమూల ప్రాంతాల్లోని ప్రతిభావంతులను గుర్తించి పరిశ్రమల ఏర్పాటుకు ప్రోత్సాహం అందిస్తున్నామన్నారు. విఐటి ఛాన్సలర్ డాక్టర్ జి.విశ్వనాథన్ మాట్లాడుతూ.. విఐటి విశ్వవిద్యాలయంతో ఒప్పందాలు చేసుకుంటున్న 17 మంది పరిశ్రమల ప్రతినిధులకు కృతజ్ఞతలు తెలిపారు. పరిశోధన, పేటెంట్ పబ్లికేషన్స్ కోసం కేంద్ర, రాష్ట్ర ప్రభుత్వాల సహకారం అవసరమన్నారు. విద్యార్థుల్లో నైపుణ్యాభివృద్ధి, సృజనాత్మకతను పెంపొందించటానికి విఐటి విశ్వవిద్యాలయం ఎల్లప్పుడూ ముందుంటుం దన్నారు.పేటెంట్స్ పబ్లికేషన్స్ లలో దేశంలోనే ప్రథమ స్థానంలో విఐటి నిలిచిందని తెలిపారు. కార్యక్రమంలో శంకర్ విశ్వనాథన్ (వైస్ ప్రెసిడెంట్,), డాక్టర్ శేఖర్ విశ్వనాథన్ (వైస్ ప్రెసిడెంట్,), వైస్ ఛాన్సలర్ డాక్టర్ ఎస్.వి. కోటారెడ్డి, రిజిస్ట్రార్ డాక్టర్ జగదీష్ చంద్ర ముదిగంటి, డాక్టర్ అమిత్ చవాన్ (కన్వీనర్‌వికాస్ 2024, డైరెక్టర్, ఇన్నోవేషన్, ఇంక్యూబేషన్, ఇంటర్ప్రెన్యూర్‌షిప్ సెల్), విశ్వవిద్యాలయ విద్యార్థులు, అధ్యాపకులు, విశ్వవిద్యాలయ సిబ్బంది పాల్గొన్నారు.

అండర్20 జూనియర్ ఏషియన్ గేమ్స్‌లో కాంస్యపతకం సాధించిన హిమతేజను అభినందించిన మంత్రి రాంప్రసాద్ రెడ్డి

విజయవాడ, నవంబర్, 07. ప్రభాతవార్తప్రతినిధి: తిరుపతి జిల్లా గూడూరు కు చెందిన వి. హిమాతేజ దుబాయిలో జరిగిన అండర్20 జూనియర్ ఏషియన్ గేమ్స్ లో 4100 మీటర్ల రిలే పోటీలలో కాంస్య పతకం సాధించాడు. విజయవాడ రాష్ట్ర రవాణా, యువజన, క్రీడా శాఖ మంత్రి మండిపల్లి రాంప్రసాద్ రెడ్డి గారిని మర్యాదపూర్వకంగా కలిసి కాంస్య పతాకాన్ని మంత్రి చేతుల మీదుగా అందుకున్నారు. కాగా హిమతేజ 100 మీటర్ల పరుగుపందెంలోను 4100 మీటర్ల రిలే పోటీలలో అంతర్జాతీయంగా రెండు పతాకాలు, జాతీయంగా 5 పతాకాలు, రాష్ట్ర స్థాయిలో 9 పతకాలు సాధించారని తెలిపారు. దేశం తరఫున పోటీల్లో పాల్గొంటున్న ఆర్థిక ఇబ్బందులు వెంటాడుతున్నాయని, రాష్ట్ర ప్రభుత్వం నుంచి తనకు అన్ని విధాల సహకారం అందించి క్రీడలలో రాణించేందుకు ప్రోత్సాహం కల్పించాలని మంత్రికి విన్నవించారు. మంత్రి మాట్లాడుతూ నూతన క్రీడ పాలసీ ద్వారా క్రీడాకారులకు మంచి భవిష్యత్తు ఏర్పడుతుందని వారికి భరోసా ఇచ్చారు.

తిరుమల సమాచారం

వేదవిద్యార్థులకు అందుబాటులో ఉంటా

- సమస్యలుంటే పరిష్కరించడానికి కృషి

- టిటిడి నూతన ఛైర్మన్ బిఆర్‌నాయుడు

తిరుమల,నవంబర్ 8ప్రభాతవార్తప్రతినిధి: హిందూ ధార్మికసంస్థ తిరుమల తిరుపతి దేవస్థానంలో వేదాలకు ఎంతో ప్రాధాన్యత ఉందని, వేదవిద్యనభ్యసించే విద్యార్థులు సనాతన ధర్మాన్ని ఉన్నత శిఖరాలకు తీసుకెళ్ళాలని టిటిడి ఛైర్మన్ బిఆర్‌నాయుడు తెలిపారు. ఛైర్మన్‌గా బాధ్యతలు చేపట్టిన తరువాత శుక్రవారం సాయంత్రం ఆయన ధర్మగిరిలోని వేదపాఠశాలను సందర్శించారు.ఇక్కడ వేదపాఠశాల ప్రిన్సిపాల్ కెఎస్ఎస్ అవధాని, ధర్మగిరి ప్రత్యేక అధికారి విజయలక్ష్మి, ఆరోగ్యఅధికారి డాక్టర్ మధుసూదనప్రసాద్ పాల్గొన్నారు. తొలిసారిగా వచ్చిన ఛైర్మన్ వేదవిద్యార్థులు వేదాశీర్వచనంతో స్వాగతం పలికారు. విద్యార్థులకు అందుబాటులో ఉంటానని, సమస్యలు ఉంటే తనదృష్టికి తెస్తే పరిష్కరిస్తానని అన్నారు.

భక్తులకు సేవచేసే భాగ్యం దేవుడిచ్చిన వరం

- బోర్డుసభ్యులుగా అయిదుగురు ప్రమాణం

తిరుమల,నవంబర్ 8ప్రభాత వార్త ప్రతినిధి: గోవిందా గోవింద నామస్మరణతో ఏడుకొండలకు వస్తున్న భక్తులకు తమవంతుగా సేవచేసే భాగ్యం కలగడం తమపూర్వ జన్మ సుకృతమని, దేవుని వరంగా భావిస్తున్నామని టిటిడి బోర్డుసభ్యులు తెలిపారు. నూతన టిటిడి బోర్డులో సభ్యులుగా డాక్టర్ పనబాకలక్ష్మి, వైద్యనాథన్‌కృష్ణమూర్తి, సౌరభ్‌బోరా, సదాశివరావు, జ్యోతులనెహ్రూ చేత శుక్రవారం ఉదయం ఆలయంలో అదనపు ఇఒ చిరుమామిళ్ళ వెంకయ్యచౌదరి ప్రమాణస్వీకారం చేయించారు. స్వామివారి దర్శనాంతరం బోర్డు సభ్యులకు ,కుటుంబసభ్యులకు రంగనాయకుల మండపంలో వేద పండితులు వేదాశీర్వచనం చేశారు. అనంతరం శ్రీవారి తీర్థప్రసాదాలు,చిత్రపటాన్ని అందించారు.

భక్తులకు లోటులేకుండా సౌకర్యాలు

- వేకువజామున క్యూలైన్ల ఆకస్మిక తనిఖీల్లో అదనపు ఇఒ చౌదరి

తిరుమల,నవంబర్ 8ప్రభాతవార్తప్రతినిధి: తిరుమలకు పెరిగిన భక్తుల రద్దీకి తోడు వర్షం కురవడం, చలిగాలులు వీస్తుండటంతో వెలుపల క్యూలైన్లలో భక్తుల సౌకర్యాలపై శుక్రవారం వేకువజామున అదనపు ఇఒ చిరుమామిళ్ళ వెంకయ్యచౌదరి ఆకస్మిక తనిఖీలు చేశారు. వైకుంఠమ్ క్యూకాంప్లెక్స్‌లతో బాటు వెలుపల క్యూలైన్లలో గంటలతరబడి నిరీక్షిస్తున్న చలికి వణుకుతున్న భక్తులకు సౌకర్యాలు పై ఆరా తీశారు. చలిలో ఉంటున్న భక్తులకు నిరంతరాయంగా వేడి పాలు అందించాలని, వైద్యసదుపాయాలు అందుబాటులో ఉంచాలని ఆదేశించారు. వైకుంఠమ్ 2లో ఉన్న భక్తులకు వీలైనంత త్వరగా దర్శనం చేయించడానికి తగిన చర్యలు తీసుకోవాలని అధికారులను ఆదేశించారు. భక్తులకు అందుతున్న సేవలను స్వయంగా పరిశీలించారు. కాగా యాత్రికుల వసతి సముదాయం పిఏసి 5 జనవరిలోపు పూర్తిచేయాలన్నారు. ఈ తనిఖీల్లో డిప్యూటి ఇఒలు హరీంధ్రనాథ్, సిఇ సత్యనారాయణ ఉన్నారు.

రాష్ట్రాన్ని పెట్టుబడులకు అనుకూలంగా మార్చండి

మంత్రి కొండపల్లి శ్రీనివాస్

విజయవాడ,నవంబరు8,ప్రభాతవార్తప్రతినిధి: రాష్ట్రంలో నూతనంగా యం యస్ యం ఈల ఏర్పాటును పెంచే దిశగా సత్వర చర్యలు తీసుకోవాలని,యం యస్ యం ఈలపై క్షేత్రస్థాయి పర్యవేక్షణ పెంచాలని రాష్ట్ర సూక్ష్మ, చిన్న, మధ్య తరహా పరిశ్రమలు, గ్రామీణ పేదరిక నిర్మూలన ప్రవాసాంధ్రుల సాధికారత సంబంధాల శాఖ మంత్రి కొండపల్లి శ్రీనివాస్ అన్నారు. సచివాలయంలో ఎం ఎస్ ఎం ఈ శాఖ పనితీరుపై మంత్రి శ్రీనివాస్ రివ్యూ సమావేశం నిర్వహించారు. ఈ సందర్భంగా ఆయన మాట్లాడుతూ ప్రభుత్వ విధానాలను సరళతరం చేసి మరిన్ని సంస్థలు ఏర్పాటుకు చర్యలు తీసుకోవాలని సూచించారు. కేంద్ర ప్రభుత్వ ఆధ్వర్యంలో ఉన్న ఎం ఎస్ ఎం ఈ పథకాలన్నిటిని వినియోగించుకునేందుకు తీసుకోవాల్సిన చర్యలపై ప్రత్యేక దృష్టి పెట్టాలని అధికారులను మంత్రి ఆదేశించారు. ఔత్సాహికులకు అనుకూలమైన వాతావరణాన్ని తయారుచేసి, పెద్ద ఎత్తున పెట్టుబడులను ఆకర్షించడం ద్వారా నిరుద్యోగ సమస్యకు తగిన పరిష్కారం చూపాలని అధికారులను కోరారు. ఒక ఇంట్లో ఒక పారిశ్రామికవేత్త నినాదాన్ని క్షేత్రస్థాయిలో అమలు జరిగేలా సత్వర చర్యలు ఉండాలని మంత్రి శ్రీనివాస్ సూచించారు. పరిశ్రమల శాఖ కార్యదర్శి యువరాజ్, ఎం ఎస్ ఎం ఈ కార్పొరేషన్ ఎం డి నందని సలారియా తదితరులు పాల్గొన్నారు. రాష్ట్రంలో యం యస్ యం ఈల సంఖ్య పెరగాలి యువతకు మరిన్ని ఉద్యోగాలు సాధించాలన్నారు.

ఫర్నీచర్‌ను తీసుకు వెళ్లమనండి

కోర్టులో వైఎస్సార్సీ పిటిషన్

విజయవాడ,నవంబరు8,ప్రభాతవార్తప్రతినిధి: వైఎస్ జగన్‌మోహన్‌రెడ్డి ముఖ్యమంత్రిగా ఉండగా క్యాంపు కార్యాలయం నిమిత్తం వినియోగించిన ఫర్నీచర్‌ను తీసుకెళ్లాలని జిఎడి అధికారులను కోరితే తీసుకెళ్లడం లేదంటూ హైకోర్టులో వైసిపి పిటిషన్ దాఖలు చేసింది. ఫర్నీచర్‌ను వెనక్కి తీసుకెళ్లాలన్న తమ వినతిపై సాధారణ పరిపాలనశాఖ స్పందించడం లేదంటూ వైసిపి ప్రధాన కార్యదర్శి లేళ్ల అప్పిరెడ్డి హైకోర్టును ఆశ్రయించారు. నాటి సిఎం క్యాంపు కార్యాలయం ఇప్పుడు వైసిపి ఆఫీసుగా మారిందని వివరించారు. ఈ పిటిషన్‌ను హైకోర్టు విచారణకు స్వీకరించింది. ఈ న్యాయస్థానం విచారించే అవకాశం ఉంది.

ఏడుగురు పోలీసు అధికారులకు ఐపిఎస్ క్యాడర్

విజయవాడ,నవంబరు 8,ప్రభాతవార్తప్రతినిధి: రాష్ట్ర పోలీస్ సర్వీస్‌కు చెందిన ఏడుగురు అధికారులను ఐపిఎస్‌లుగా కన్ఫర్డ్ చేస్తూ కేంద్ర హోంశాఖ ఇటీవల ఉత్తర్వులు జారీ చేసింది. నాన్ కేడర్ ఎస్పీలుగా ఉన్న బి.ఉమామహేశ్వంరావు, జె.రామమోహనరావు, ఎన్.శ్రీదేవిరావు, ఇ. జి. అశోక్ కుమార్, ఎ. రమాదేవిలను 2022 బ్యాచ్‌లో ఐపిఎస్‌లుగా, కేజీబీ సరిత, కె.చక్రవర్తిలను 2023 బ్యాచ్‌లో ఐపిఎస్‌లుగా కేంద్ర హోంశాఖ కన్ఫర్డ్ చేసింది. ఈ వీరు డీజీపీని కలిసి కృతజ్ఞతలు తెలియజేశారు.

అసభ్య, అనుచిత పోస్టులు పెట్టిన 15 వేల మంది గుర్తింపు

సోషల్ మీడియా యాక్టివిస్టులకు నోటీసులు జారీ చేసిన పోలీసులు

విజయవాడ,నవంబరు 8,ప్రభాతవార్తప్రతినిధి: సోషల్ మీడియాలో అసభ్య పోస్టులను సీరియస్‌గా తీసుకోవాలని సర్కార్ పోలీసులకు ఆదేశాలు జారీ చేసింది. సోషల్ మీడియాలో అసభ్య పోస్టులు పెడుతున్న వారిని వదిలిపెట్టవద్దని పోలీసులకు సూచించింది. సోషల్ మీడియా పోస్టులపై ప్రత్యేక బృందాలతో నిఘా ఏర్పాటుచేసింది. అడ్డగోలుగా పోస్టులు పెట్టిన వారిని అరెస్ట్ చేసేందుకు సైతం వెనుకాడొద్దని ప్రభుత్వం పోలీస్ డిపార్టుమెంట్‌కు సూచించింది. దీంతో.. పోలీస్ శాఖ రాష్ట్ర వ్యాప్తంగా 15 వేల మంది సోషల్ మీడియా యాక్టివిస్ట్‌లను గుర్తించి వారిలో పలువురికి సెక్షన్ 179 కింద నోటీసులు జారీ చేశారు. దేశం దాటిపోతున్న వారి కోసం లుక్ అవుట్ నోటీసులు సైతం జారీ చేయాలనుకుంటున్నారు. సోషల్ మీడియాలో పోస్టులపై సీఎం చంద్రబాబు సీరియస్‌గా ఉన్నారు.ప్రజాస్వామ్యం అంటూ ఆడబిడ్డలను తిడతారా? యజుంలా అభివృద్ధి చేస్తుంటే మానసికంగా ఇబ్బందులు పెడుతున్నారు. అన్ని చట్టాలు పరిశీలిస్తాం. మహిళల వ్యక్తిత్వాన్ని హననం చేస్తే ఖబడ్దార్. హద్దులు మీరి ప్రవర్తిస్తే ఊరుకునేది లేదు. గత ప్రభుత్వం చేసిన దరిద్ర పనులతో ఎక్కడిక్కడ గంజాయి వచ్చింది. నాలుగేళ్ల ఆడబిడ్డలపై అత్యాచారాలు చేస్తున్నారు... వాళ్లు మనుషులేనా.? కొవ్వెక్కి ప్రవర్తిస్తే తాట తీస్తా. పోలీసులు కూడా ఆలోచించుకుని పని చేసి నేరస్తులపై పైచేయి సాధించాలని సీం చంద్రబాబు "ఎక్స్" వేదిక స్పందించారు. పోస్టులు పెట్టడం భావవ్యక్తీకరణ అని మాట్లాడుతున్నారు. ఆడబిడ్డల వ్యక్తిత్వాన్ని హననం చేయడం భావవ్యక్తీకరణా.? అసభ్యకరమైన, అశ్లీల పోస్టులు పెట్టడమా.? ఏ చట్టం మీకు అధికారం ఇచ్చింది? జడ్జి కుటుంబ సభ్యులపైనా పోస్టులు పెడితే చెప్పుకోలేని పరిస్థితి. ప్రజాచైతన్యం లేకుంటే దుర్మార్గులు చెప్పే మాటలు కొంతమంది కూడా నమ్ముతారు. నేరస్తులకు ఆడబిడ్డలంటే గౌరవం లేదు...ఆ పార్టీలో ఉండే అర్హత ఆడబిడ్డలకు ఉందా.? ఏ ఆడబిడ్డపైనా అసభ్యకరమైన పోస్టు పెట్టొద్దని కూటమి పార్టీల కేడర్ కు కూడా చెప్తున్నా. వైసీపీ వాళ్లకు ఎక్కడ వాత పెట్టాలో అక్కడ పెట్టి బుద్ధి చెప్తా. రాజకీయంగా మాట్లాడితే తప్పులేదు...వ్యక్తిగత విషయాల గురించి మాట్లాడితే ఊరుకునేది లేదు. పద్ధతి ప్రకారం మేం చేసే రాజకీయాన్ని ఎదుర్కోలేక రౌడీలతో బెదిరిస్తే పరిణామాలు వేరేలా ఉంటాయి. దుర్మార్గుల నుండి రాష్ట్రాన్ని కాపాడాల్సిన బాధ్యత మాపై ఉంది.మీ అని సీఎం చంద్రబాబు అన్నారు.ఈ క్రమంలో పోలీసులు తీవ్రంగానే స్పందిస్తున్నారు.సామాజిక మాధ్యమాల్లో పోస్టింగ్‌లు పెట్టిన వారిని,వాటిని పార్వర్డ్‌పై చేసిన వారిపైన కేసులు నమోదవుతున్నాయి.

పట్టణ ప్రణాళిక సంచాలకులు విద్యుల్లతను అభినందిస్తున్న దృశ్యం

టౌన్ ప్లానింగ్ సిబ్బంది గృహ నిర్మాణాలకు సహాయం చేయాలి

రాష్ట్ర పట్టణ ప్రణాళికా సంచాలకులు విద్యుల్లత

విజయవాడ,నవంబరు 8,ప్రభాతవార్త పట్టణ ప్రణాళికా సిబ్బంది,పట్టణ ప్రణాళిక ప్రాముఖ్యతను ప్రజల్లోకి తీసుకెళ్ళి ప్రణాళికా బద్ధంగా గృహ నిర్మాణాలు చేపట్టడానికి సహాయం చేయాలని రాష్ట్ర పట్టణ ప్రణాళిక సంచాలకులు ఇర్‌జె విద్యుల్లత కోరారు. శుక్రవారం ప్రపంచ పట్టణ ప్రణాళిక దినోత్సవం సందర్భంగా రాష్ట్ర పట్టణ ప్రణాళికా సంభ అధ్యక్షులు కె.వెంకటేశ్వరరావు,

ఉపాధ్యక్షులు అబ్దుల్ సత్తార్,కార్యదర్శి మోహన్‌బాబు,రాష్ట్ర పట్టణ ప్రణాళిక సంచాలకులు ఆర్‌జె విద్యుల్లత, అదనపు సంచాలకులు శ్రీనివాసులును, ముఖ్య పట్టణ ప్రణాళికాధికారి ఎ.ప్రభాకరరావును,రాష్ట్ర పట్టణ,గ్రామ సంచాలకులు కలిసి శుభాకాంక్షలు తెలిపారు. ఈ సందర్భంగా విద్యుల్లత మాట్లాడుతూ స్రుతం దేశ,రాష్ట్ర అభివృద్ధిలో పట్టణ ప్రణాళికా శాఖ ప్రముఖ పాత్ర పోషిస్తుందని,పట్టణ ప్రణాళిక మౌలిక సదుపాయాల కల్పనలో పట్టణాలు ,ప్రణాళికాబద్ధంగా అభివృద్ధి చెందటానికి భాధ్యతగా వ్యవహిస్తూ ఉందన్నారు. కార్యక్రమంలో టిపిఒ జోనల్ ప్రెసిడెంట్ వసీంబేగ్,టిపిఒ శైలజ,ట్రెజరర్ కృష్ణ,ప్లానింగ్ ఆఫీసర్ నాయుడు,పట్టణ ప్రణాళికాధికారులు పాల్గొన్నారు.

నూతన ఏడుగంగమ్మల ఆలయ కుంభాభిషేకం

శ్రీకాళహస్తి,నవంబర్ 8 ప్రభాతవార్త శ్రీకాళహస్తీశ్వరాలయానికి అనుబంధంగా నిర్వహిస్తున్న ఏడుగంగమ్మల నూతన ఆలయం కుంబాభిషేకం భక్తిశ్రద్ధలతో శుక్రవారం నిర్వహించారు.ఈ కార్యక్రమాలకు రాజకీయ పార్టీలతో సంబంధం లేకుండా హాజరై అమ్మవారికి పూజలు జరిపారు. పురాతన కాలం నాటి ఏడుగంగమ్మల ఆలయానికి గత పాలకమండలిలో చైర్మెన్‌గా ఉన్న అంజూరు తారక శ్రీనివాసులు నూతన ఆలయ నిర్మాణానికి రూ.40లక్షలు మంజూరు చేసారు.ఈ పనుల నిర్వహణకు సంబంధించిన టెండర్ల దరఖాస్తులు, పరిశీలన సుమారు నాలుగు నెలల పాటు వాయిదా పడింది. ఈ పనులను ఫిబ్రవరిలో ప్రారంభించారు. అయితే వచ్చే నెల (డిసెంబర్ 8న) శ్రీకాళహస్తి ఏడుగంగమ్మల జాతర నిర్వహించాల్సి ఉంది. ఈ జాతరను దేవస్థానం నిర్వహిస్తుంది. ఈ నేపథ్యంలో కాంట్రాక్టర్ ద్వారా యుద్ధ ప్రాతిపదికపై పనులు పూర్తి చేసారు.

సంప్రదాయబద్ధంగా పూజలు: శ్రీకాళహస్తీశ్వరాలయం సారధ్యంలో నూతనంగా నిర్మించిన ఏడుగంగమ్మల ఆలయ కుంబాభిషేకానికి సంబంధించి ఆలయ అర్చకులు తేదీ ఖరారు చేసారు.మూడు రోజుల పాటు స్థానిక ఆచారాల మేరకు కలశ స్థాపన,అమ్మవారి విగ్రహ ప్రతిష్ట,కలశస్థాపన ఏర్పాటు చేసారు. ఇక్కడ ఆలయ పౌరోహితులు అర్థగిరి స్వామి సారధ్యంలో హోమాలు నిర్వహించారు. శుక్రవారం ఉదయం నుంచి ఆలయంలో సంప్ర దాయ బద్ధంగా ఇక్కడి ఆచారాల మేరకు హోమాలుల నిర్వహించారు. మూడు రోజుల పాటు వేద మంత్రా లతో పునీతమైన కలశాలను ఉద్వాసన గావించారు. వేద పండితులు వేద మంత్రాలను చదువు తుండగా ఆలయం పై భాగంలో ఏర్పాటు చేసిన కలశాలకు అభిషేకించారు. తరువాత అమ్మవారి మూలవిరాట్టుకు పూజలు నిర్వహించారు. ఈ కార్యక్రమాలను ఆలయ కార్యనిర్వహణాధికారి టి.బాపిరెడ్డి, ఇఇ మురళీధర్‌రెడ్డి, డిఇఇ శ్రీనివాసులురెడ్డి,చిన్న ఆలయాల ఇన్‌చార్జి లక్ష్యయ్యల సారధ్యంలో భక్తి భావంతో నిర్వహించారు. ముఖ్యఅతిధిగా శాసనసభ్యుడు బొజ్జల వెంటకసుధీర్‌రెడ్డి సతీమణి బొజ్జల రిషితారెడ్డి హాజరయ్యారు.కాగా

మాజీ ధర్మకర్తల మండలి చైర్మెన్ వైకాపా నేత అంజూరు తారక శ్రీనివాసులు హాజరయ్యారు. అమ్మవారి ఆలయం కుంబాభిషేకం కన్నుల పండువగా సాగింది. పూజలను ఆలయ ప్రధానార్చకులు సంబంధం గురుకుల్,కరుణాకర్ గురుకుల్, వేదపండితులు మారుతీశర్మ, దక్షిణామూర్తి గొవింద శర్మ, మహేష్‌లు నిర్వహించారు. కాగా తెలుగుదేశం పార్టీ నాయకుల పట్టణ అధ్యక్షుడు జి.విజయ కుమార్‌నాయుడు, కంఠారమేష్, కాసరం రమేష్,ఖాదర్‌బాషా,షాకిర్ అలి, వాకచర్ల గుర్రప్పశెట్టి,సిద్దులయ్య,వజ్రం కిషోర్ పాల్గొన్నారు.

విజయవాడలో 10న భగవాన్ ధన్వంతరి జయంతి ఉత్సవం

విజయవాడ,నవంబరు8,ప్రభాతవార్తప్రతినిధి: కృష్ణా, ఎన్టీఆర్ జిల్లాల నాయి బ్రాహ్మణ సంఘాల ఆధ్వర్యంలో నవంబర్ 10వ తేదీన తుమ్మలపల్లి వారి క్షేత్రయ్య కళాక్షేత్రంలో భగవాన్ ధన్వంతరి జయంతి ఉత్సవం నిర్వహిస్తున్నట్లు ఉత్సవ కమిటీ నాయకులు వణుకూరు సురేష్ , అవనిగడ్డ ఆంజనేయులు గురువారం విడుదల చేసిన ఒక ప్రకటనలో పేర్కొన్నారు. సీనియర్ ఐఏఎస్ అధికారి బి రామారావు అధ్యక్షతన జరిగే ఈ ఉత్సవంలో రాష్ట్ర మంత్రులు కొలుసు పార్థసారథి , కొల్లు రవీంద్ర , శ్రీమతి ఎస్ . సవిత లతోపాటుగా ఏపీఎస్ఆర్టీసీ చైర్మన్ కొనకళ్ళ నారాయణ ముఖ్య అతిథులుగా పాల్గొంటారని వారు తెలిపారు . అంతేకాకుండా పూర్వపు కృష్ణాజిల్లా శాసన సభ్యులందరూ ఈ కార్యక్రమంలో పాల్గొంటారని వారు వివరించారు . భారతీయ వైద్యానికి మూలపురుషుడైన భగవన్ ధన్వంతరి జయంతిని కేంద్ర ప్రభుత్వం అధికారికంగా నిర్వహిస్తుందని , ఇదే తరహాలో రాష్ట్ర ప్రభుత్వం కూడా నిర్వహించాలని తాము ప్రభుత్వానికి విజ్ఞప్తి చేస్తున్నట్లు వారు తెలిపారు . ఈ కార్యక్రమానికి ప్రజలందరూ హాజరుకావాలని వారు విజ్ఞప్తి చేశారు.

రాష్ట్రంలో పలువురు డిఎస్పీల బదలీ

విజయవాడ,నవంబరు 8,ప్రభాతవార్తప్రతినిధి: రాష్ట్రవ్యాప్తంగా 20 మంది డీఎస్పీలను ఏపీ ప్రభుత్వం బదిలీ చేసింది. 20 మంది పేర్లతో కూడిన బదిలీల ఉత్తర్వులు డీజీపీ ద్వారకా తిరుమల రావు పేరిట శుక్రవారం విడుదల య్యింది. బదిలీ అయిన ప్రాంతాల్లో తక్షణమే రిపోర్టు చేయాలని డీజీపీ ఆర్డర్ కాపీల్లో ఆదేశించారు. బదిలీలు అయిన డీఎస్పీలలో జి. సీతారామారావు, వీవీ అప్పారావు, ఎన్. కాళిదాస్, చిట్టిబాబు, బి.రామకృష్ణ, సురేశ్ కుమార్ రెడ్డి, ఏబీజీ తిలక్, రవి కిరణ్, మల్లిఖార్జున రావు, శ్రీనివాస రెడ్డి, ఎండీ.మొయిన్, కే సీహెచ్ రామా రావు, విజయశేఖర్, కొంపల్లి వెంకటేశ్వర రావు, కే. రసూల్ సాహెబ్, సీహెచ్ వి రామారావు, షన్ను షేక్, ఎన్. సురేశ్ బాబు, వాసుదేవన్, డి.లక్ష్మణరావు ఉన్నారు.

రెండు, మూడు రోజుల్లో నామినేటెడ్ పోస్టులు

విజయవాడ,నవంబరు 8,ప్రభాతవార్తప్రతినిధి: ఏపీలో నామినేటెడ్ పోస్టుల జాబితా వెల్లడికి ముఖ్యమంత్రి చంద్రబాబు సన్నద్ధమవుతున్నారు.ఇప్పటికే ఆయన ఎన్డీఏ భాగస్వామ్య పక్షాలతో సమావేశమయ్యారు.కూటమిలోని జనసేన,బిజెపి నేతల అభిప్రాయాలు తీసుకున్నారు.వారి ప్రతిపాదనలు పరిశీలిచి ఏయే పోస్టు వారికి ఇచ్చేది వివరించారు.ఇందుకు బిజెపి, జెఎస్పీ కుడా అంగీకరించినట్లు కీలక సమాచారం చంద్రబాకూటమి ప్రభుత్వం కీలక ప్రకటనకు సిద్దమైంది. మూడు పార్టీల్లోని నేతలు నిరీక్షిస్తున్న నామి నేటెడ్ పదవుల భర్తీ ప్రక్రియ తుది దశకు చేరింది. రెండో విడత జాబితా పైన సీఎం చంద్రబాబు కసరత్తు చేస్తున్నారు. పార్టీ ముఖ్యులతో సమావేశమయ్యారు. ఇప్పటికే పవన్ నుంచి రెండో జాబితా లో జనసేన నుంచి అవకాశం ఇచ్చే వారి పేర్లను సేకరించారు. బీజేపీ ముఖ్యుల పేర్లు ఖరారు అయినట్లు తెలుస్తోంది. దీంతో, ఒకటి రెండు రోజుల్లోనే రెండో జాబితా విడుదల కానుంది. టీడీపీ ముఖ్య నేతలతో చంద్రబాబు సమావేశం అయ్యారు. ఎన్నికల సమయంలో సీట్లు త్యాగం చేసిన వారికి తొలి ప్రాధాన్యత ఇవ్వాలని నిర్ణయించారు. తొలి జాబితాలో పేర్ల ప్రకటన తరువాత కొందరు నేతలు తమకు అవకాశం ఇవ్వకపోవటం పైన కినుక వహించారు. దీంతో, పార్టీ కోసం పని చేసి నాటి అధికార పార్టీ వేధింపులు ఎదుర్కొని.. జైలుకు వెళ్లిన వారికి ప్రాధాన్యత ఉంటుందని పార్టీ ముఖ్య నేతలు చెబుతున్నారు. పార్టీ కోసం పోరాటం చేసి నష్టపోయిన వారికి పదవుల్లో తగిన గుర్తింపు ఇవ్వాలని నిర్ణయించారు. సామాజిక సమతుల్యత పాటిస్తూ పలు సంఘాలకు కార్పోరేషన్లు .. డైరెక్టర్ల నియామకం పైన ప్రస్తుతం కసరత్తు జరుగుతున్నట్లు తెలుస్తోంది. రెండో జాబితాలో దాదాపు 100 పోస్టుల వరకు ఉంటాయని భావిస్తున్నారు. రాష్ట్ర స్థాయిలో టీడీపీ లో పలువురు నేతలు పదవులు ఆశిస్తున్నారు. వారిలో ఎక్కువ మంది రాష్ట్ర స్థాయి పదవులు కోరుకుంటున్నారు. తొలి జాబితాల డైరెక్టర్ల పదవులు కేటాయించిన వారిలో కొందరు తమకు ఆ పదవులు అవసరం లేదని.. పార్టీలో పని చేస్తామని ప్రకటించారు. దీంతో, ఈ సారి జాబితాను అన్ని కోణాల్లోనూ ఆచి తూచి ఎంపిక చేస్తున్నారు. సీట్లు దక్కని సీనియర్లకు ఈ లిస్టులో అవకాశం ఉంటుందని భావిస్తున్నారు. సోమవారం అసెంబ్లీ సమావేశాలు ప్రారంభం కానున్న సమయంలో అంత కంటే ముందుగానే ఈ జాబితా విడుదల చేయనున్నట్లు తెలుస్తోంది.

ఎస్సీ, ఎస్టీల రక్షణ కోసమే అట్రాసిటీ యాక్ట్ :కలెక్టర్ అంబేడ్కర్

లక్ష్మవరపుకోట (విజయనగరం జిల్లా) నవంబరు 8 ప్రభాతవార్త : వివక్షత, వేధింపుల నుంచి రక్షణ పొందేందుకే ఎస్.సి, ఎస్.టి అత్యాచార నిరోధక చట్టాన్ని రూపొందించారని జిల్లా కలెక్టర్ డాక్టర్ బి.ఆర్.అంబేడ్కర్ స్పష్టం చేశారు. ఈ చట్టాన్ని సంపూర్ణంగా అవగాహన చేసుకుని దానిని సద్వినియోగం చేసుకోవాలని ఆయన పిలుపునిచ్చారు. ఆంధ్రప్రదేశ్ నేర పరిధోధనా విభాగం (సీఐడీ) విశాఖపట్నం ప్రాంతీయ కార్యాలయం ఆధ్వర్యంలో మండలంలోని గోల్డ్‌స్టార్ జంక్షన్ వద్ద గల కళ్యాణ మండపంలో శుక్రవారం ఎస్.టి, ఎస్.టి అత్యాచార నిరోధక చట్టం 1989పై అవగాహన సదస్సు నిర్వహించారు. ఈ సదస్సుకు ముఖ్య అతిథిగా హాజరైన జిల్లా కలెక్టర్ అంబేడ్కర్ మాట్లాడుతూ ఈ చట్టంపై విస్తృతంగా అవగాహన కలిగించాల్సిన అవసరం ఉందన్నారు. సుమారు 35 ఏళ్ళు క్రితం ఈ చట్టం అమల్లోకి వచ్చినప్పటికీ, దీనిపై చాలా మందికి ఇప్పటికీ అవగాహన లేదని ఆయన వా ఖ్యానించారు. ఎస్.సి, ఎస్.టీల సంరక్షణ కోసం చేసిన ఈ చట్టాల పట్ల ఎంతో మందికి ప్రయోజనం చేకూరిందని చెప్పారు.

కొన్ని ఇతర చట్టాల మాదిరిగానే అప్పుడప్పుడు ఈ చట్టం కూడా సద్వినియోగం అవుతున్న సంఘటనలు కూడా ఉన్నాయన్నారు.చట్టాన్ని మరింత పటిష్టంగా అమలు చేయాల్సిన అవసరం ఉందన్

వార్త

చేయకుండానే చేశాననేవాడు అధముడు, కొద్దిగా చేసి కొండంత చేశానని చెప్పేవాడు గర్వపోతు. ఎంతో చేసి కొంచెమే చేశానని చెప్పేవాడు సజ్జనుడు.

-ఆది శంకరాచార్యులు

పౌష్టికాహారలేమిలో భారతావని

మానవ వికాసానికే కాదు, రోగాలబారిన పడకుండా ఉండడంలో ఆహారం కీలక పాత్ర పోషిస్తుంది. అందుకే ఆహారమే ఔషధంగా ఉండాలని ఎందరో పెద్దలు ఎంతోకాలం క్రితం సెలవిచ్చారు. ఆరోగ్యవంతమైన బలమైన ఉత్పాదక శక్తినిచ్చే ఆహారం మానవులకే కాదు దేశ ప్రగతికి కూడా అత్యంత కీలకమనే విషయం అందరికి తెలిసిందే. కానీ దేశవ్యాప్తంగా డెబ్భైశాతంపైగా జనాభా ఆరోగ్యకరమైన ఆహారాన్ని పొందలేకపోతున్నారు. దాదాపు పదిహేను శాతం మంది ప్రజలు భారత్‌లో పౌష్టికాహారలోపంతో బాధపడుతున్నారని ఇటీవల ఆహార వ్యవసాయ సంస్థ ఒక నివేదికలో స్పష్టం చేసింది. అందుకే దేశంలో కోట్లాది మంది కేవలం పౌష్టికాహార లోపంతో రకరకాల సమస్యలతో సతమతమవుతున్నారు. ప్రపంచ జనాభాలో పౌష్టికాహార లోపంతో బాధపడుతున్న బాలల్లో ఇరవై శాతంపైగా భారతావనిలోనే ఉన్నారని ఐక్యరాజ్యసమితి నివేదికలో వెల్లడించింది. ఐదు సంవత్సరాల్లోపు పిల్లలు దాదాపు నలభైశాతం మంది తక్కువ బరువుతో పుడుతున్నారని, వారిలోఆరేడు శాతం మంది పిల్లలు పుట్టిన ఐదేళ్లలోపు మరణిస్తున్నారని ఎన్నో అధ్యయనాలు వెల్లడిస్తున్నాయి. ఈ భూమ్మీద పుట్టినవారికి ఎవరికైనా జీవించే హక్కు రాజ్యాంగం కల్పించింది. అలాంటిది కన్నులైనా సరిగ్గా తెరవని పసిగుడ్డులకు సరైన ఆహారం అందక చనిపోతే దానికి బాధ్యత వహించాల్సింది పాలక పెద్దలే. తల్లిబిడ్డకు పౌష్టికాహారం అందివ్వలేకపోవడం కూడా పాలకుల బాధ్యతారాహిత్యం కిందకే వస్తుంది. పర్యవేక్షణలోపం కారణంగా తల్లీబిడ్డలకు అందించాల్సిన పౌష్టికాహారం పక్కదారి పడుతున్న విషయం ఎన్నోసార్లు వెలుగు చూసినా నిర్దిష్టమైన చర్యలు లేకపోవడంతో నిరాటంకంగా కొనసాగుతుంది. ఈ పథకం కింద అందాల్సిన పౌష్టికాహారం పశువుల దాణాగా మారి ప్రైవేట్ డైయిరీలకు చేరుతుందనే ఆరోపణలు ఎప్పటి నుంచో ఉన్నాయి. దేశంలోనే కాదు ప్రపంచవ్యాప్తంగా కూడా పౌష్టికాహారలోపం పెచ్చరిల్లిపోతుందనే చెప్పొచ్చు. ఇటీవల ప్రపంచ ఆహార నివేదిక వెల్లడించిన సమాచారం ప్రకారం పౌష్టికాహార లోపంతో బాధపడేవారి సంఖ్య ప్రపంచవ్యాప్తంగా ఎనభైకోట్లకు పైగా ఉందని అంచనా. 2014తో పోలిస్తే ముప్ఫైశాతం అధికం. భారత్‌లో పౌష్టికాహారం ప్రధానంగా సూక్ష్మపోషక ఆహార సమస్య అధికంగా ఉంది. 2019-20 మధ్యకాలంలో ముప్ఫైశాతం, భారత్‌లో పదహారు శాతం, పాకిస్థాన్‌లో పదిహేడు శాతం ప్రజలు పోషకాహార సమస్యలు ఎదుర్కొంటున్నట్లు సర్వేలు చెబుతున్నాయి. ప్రపంచంలో పోషకాహార లోపంతో బాధపడుతున్నవారిలో మూడోవంతు భారత్‌లోనే ఉన్నారని ప్రపంచ ఆరోగ్య సంస్థ వెల్లడిస్తున్నది. భారత్‌లో పౌష్టికాహార లోపాన్ని అధిగమించేందుకు ఎన్నో పథకాలు ప్రవేశపెట్టారు. దేశవ్యాప్తంగా లక్షలాదిమంది ఉద్యోగులు నిరంతరం కృషిచేస్తున్నారు. 1975 లోనే ఆరేళ్లలోపు పిల్లలు తల్లులకు పౌష్టికాహారాన్ని అందించేందుకు ఆనాటి కేంద్రప్రభుత్వం సమీకృత శిశు అభివృద్ధి పథకాన్ని (ఐసిడిసి) ప్రవేశపెట్టింది. ప్రధాన మంత్రి మాతృవందన యోజన, పాఠశాలల్లో మధ్యాహ్నభోజనం పథకంలాంటి ఎన్నో పథకాలు ప్రవేశపెట్టి కొనసాగిస్తున్నారు. పౌష్టికాహారలోపాన్ని అధిగమించేందు కు పిల్లలకు కోడిగుడ్లు కూడా అందిస్తున్నారు. స్వాతంత్ర్యం వచ్చినప్పటి నుంచి ఇప్పటివరకు పౌష్టికాహార లోపాన్ని తుడిచిపెట్టేందుకు ఎన్ని లక్షల కోట్లు వెచ్చించారో లెక్కలకే అందవు. అయినా భారత్‌లో పౌష్టికాహారలోపం ఎందరినో పట్టిపీడిస్తున్నది. భారత్ 121దేశాల్లో 107వ స్థానంలో ఉందని రెండేళ్లక్రితం ప్రపంచ ఆకలి సూచీలో వెల్లడయింది. ఈ పౌష్టికాహారలోపం కారణంగా ఆరోగ్యపరంగా ముఖ్యంగా మహిళల్లో చిన్నారుల్లో అనేక సమస్యలు తలెత్తుతున్నాయి. ఐదేళ్లలోపు పిల్లల్లో దాదాపు ముప్ఫైశాతా నికిపైగా వయసుకు తగినఎత్తుకు పెరగడంలేదు. మరో పంతొమ్మిది శాతం ఎత్తుకు తగినబరువు ఉండడంలేదు. ముప్ఫైరెండు శాతం పిల్లల ఎదుగుదల లోపాలను ఎదుర్కొంటున్నారు. జార్ఖండ్, మహారాష్ట్ర, అసోం, గుజరాత్, తదితర రాష్ట్రాల్లో ఈ పౌష్టికాహార సమస్యలు అధికంగాఉన్నాయి. ఇంకోవైపు పదిహేనేళ్ల బాలికల నుండి యాభైయేళ్లలోపు ఉన్న మహిళల్లో దాదాపు యాభైఏడు శాతం రక్తహీనతతో బాధపడుతున్నారు. ఎనభైశాతానికిపైగా సూక్ష్మపోషకాల కొరత ఎదుర్కొంటున్నట్లు అంతర్జాతీయ అధ్యయనాలు వెల్లడిస్తున్నాయి. పౌష్టికాహార లోపాన్ని అధిగమించేందుకు ప్రజాపంపిణీ వ్యవస్థ ద్వారా పోషకాలు కలిగిన బియ్యాన్ని అందించే కార్యక్రమం కొనసాగిస్తున్నట్లు ప్రధానిప్రకటించారు. 2030 నాటికి పిల్లల్లో తీవ్రమైన పౌష్టికాహార లోపాన్ని నియంత్రించేందుకు మూడువేల మూడువందల యాభై నాలుగు కోట్లవ్యయంతో ప్రత్యేక పథకం తేవాలని ఒడిశా ప్రభుత్వం ఇటీవల నిర్ణయించింది. మరికొన్నిరాష్ట్రాలుకూడా ఆ కోణంలో ఆలోచించి పథకాలు ప్రవేశపెడుతున్నాయి. పథకాలు, ఉద్దేశ్యాలు అన్నిసక్రమంగా ఉన్నా సంతృప్తి కల్పించే విధంగాకనిపిస్తున్నా ఆచరణకు వచ్చేసరికి చాలావరకు కాగితాలకే పరిమితమవుతున్నాయి. దళారుల ప్రమేయం పెరిగిపోతున్నది. ఆహారోత్పత్తులు, దిగుబడులు ఇబ్బడిముబ్బడిగా పెరుగుతున్నా అందరికి రెండుపూటల ఆకలి తీర్చుకునేందుకు తిండిగింజలు అందించలేకపోతున్నారు. సమగ్రశిశు అభివృద్ధి పథకం కింద మాతాశిశు సంరక్షణ కోసం పౌష్టికాహారాన్ని అందించే అంగన్‌వాడీలు లక్ష్యానికి దూరంగా ఉన్నాయని 'కాగ్' ఏనాటినుంచోహెచ్చరిస్తూనేఉన్నది. ఇవి పాలకులకు తెలియందికాదు. ఇలాంటి పరిస్థితుల్లో కొత్తపథకాల గురించి ఆలోచించకపోయినా ఉన్న పథకాల్లోని లోపాలను సరిదిద్ది పర్యవేక్షణ పటిష్టం చేస్తే కొంతవరకైనా లక్ష్యానికి చేరుకోగలుగుతాం.

ఈ 'వెట్టి'కి విముక్తి ఇంకెప్పుడు?

బ్రిటిష్ వారు ఆనాడు ఏమివేయించారేమో కానీ కొందరు అధికారులు కానిస్టేబుళ్లతో వేయిస్తున్న వనులు వారి నోటి నుంచే వింటుంటే ఆవేదనే కాదు ఆందోళన కూడా కలుగుతుంది. కానిస్టేబుల్స్‌గా శిక్షణ ఇవ్వడానికి దాదాపు లక్షలాది రూపాయలకుపైగా వెచ్చిస్తున్నారు. నెలలపాటు ఆయుధాల వినియోగం, శాంతిభద్రతల పర్యవేక్షణ తదితర అంశాలపై పూర్తి తర్ఫీదునిస్తున్నారు. లక్షలు వెచ్చించి నెలలపాటు శిక్షణ ఇచ్చి సంఘ విద్రోహశక్తులు, అరాచక శక్తులపై తుపాకులు ఎక్కుపెట్టాల్సిన చేతులతో ఇసుక మోయించడం, గడ్డి పీకించడంలాంటి పనులు చేయించడం ఎంతవరకూ సమంజసమో ఒక్కసారి మనసుపెట్టి ఆలోచించాలి.

దామెర్ల సాయిబాబు

వెట్టిచాకిరీ ఎక్కడ ఏరూపంలో ఉన్నా పెకిలించి వేస్తామని పెద్దపెద్ద ప్రకటనలిచ్చే పాలకులు ప్రభుత్వ విభాగంలోనే దశాబ్దాల తరబడి కొనసాగుతున్న వెట్టిని నిర్మూలించలేకపోతున్నారంటే ఎవరికి చెప్పుకోవాలి? ఏమని చెప్పుకోవాలి? స్వాతంత్ర్యం వచ్చి ఏడున్నర దశాబ్దాలు దాటిపోయినా నేటికీ పోలీసుశాఖలో వెట్టిచాకిరీ కొనసాగుతున్నదంటే ఆవేదన కలుగక తప్పదు. గత నెల చివరివారంలో టిఎస్పీ బెటాలియన్లకు చెందిన కానిస్టేబుళ్ల కుటుంబ సభ్యులు రోడ్ల పైకి వచ్చారు. ఒకే రాష్ట్రం, ఒకే పోలీస్ విధానం అమలు చేయాలంటూ వరంగల్, అదిలాబాద్, మంచిర్యాల తదితర జిల్లాల్లో ప్రత్యేక పోలీస్ కానిస్టేబుళ్లు కూడా వేరుగా నిరసన కార్యక్రమంలో దిగారు. బెటాలియన్ కమాండెంట్ తమ కుటుంబ సభ్యులపై అనుచిత వ్యాఖ్యలు చేస్తున్నారని ఆగ్రహం వ్యక్తం చేస్తూ మరికొందరు ప్రత్యేక కానిస్టేబుళ్లు రోడ్లెక్కారు. ఇష్టానుసారంగా డ్యూటీలు వేసి కుటుంబాలకు నెలలతరబడి దూరం చేస్తున్నారని ఆవేదన వ్యక్తంచేసారు. అసలు తాము పోలీసులమా? పనివాళ్లమా తెలియడంలేదని, వాగులోఇసుక, మిషన్ భగీరథ పైపులు తీసుకురావాలని కొందరు అధికారులు, గడ్డి శుభ్రం చేయాలని ఇంకొందరు ఇలా ఆదేశాలు జారీ చేస్తున్నారని వాపోయారు. తమకు కుటుంబాలను దూరం చేయవద్దని తమిళనాడు, కర్ణాటక రాష్ట్రాల్లో ఉన్న పోలీసు విధానాన్ని తెలంగాణలో అమలు చేయాలని అభ్యర్థిస్తూ బహిరంగంగానే ఒక కానిస్టేబుల్ కన్నీటితో ఉన్నతాధికారి కాళ్లపై పడివేడుకున్నాడు. ప్రత్యేక కానిస్టేబుళ్లే కాదు, సివిల్, ఎఆర్ తదితర విభాగాల్లో కొందరు కానిస్టేబుళ్లు, హోంగార్డులు పడుతున్న ఇక్కట్లు అన్నీఇన్నీకావు. బయటకు చెప్పుకో లేని పరిస్థితి. ఆనాటి బ్రిటిష్ పాలకులు ప్రవేశపెట్టిన ఆర్డర్లీ వ్యవస్థలో మగ్గిపోతున్న కానిస్టేబుల్స్ ఎందరో ఉన్నారు. గత యేడాది సెప్టెంబరులో ట్రాఫిక్ విభాగంలో పనిచేస్తున్న ఒక హోంగార్డు ఆర్థిక ఇబ్బందులతో ఆత్మహత్య చేసుకోగా టిపిసిసి అధ్యక్షుని హోదాలో ప్రస్తుత ముఖ్యమంత్రి రేవంత్ రెడ్డి వెళ్లి ఆయన కుటుంబ సభ్యులను పరామర్శించి కాంగ్రెస్ అధికారంలోకి వస్తే హోంగార్డుల సమస్యలకు పరిష్కారచర్యలు తీసుకుంటామని హామీఇచ్చారు. వెట్టికి మారుపేరుగా కొనసాగుతున్న ఈ విష సంస్కృతిని కొందరు కానిస్టేబుల్స్ వారి కుటుంబాలు జీర్ణించుకోలేకపోతున్నారు. క్రమశిక్షణ పేరుతో నోటికి కుట్లువేసుకొంటున్నారు. మరోకపక్క చాలీచాలని జీతాలతో పనిభారంతో అవమానాలతో కృంగిపోతున్న హోంగార్డులు కూడా నిరసనలకు సమాయత్తం అవుతున్నట్లు సమాచారం. గతంలో కూడా హోంగార్డులు రోడ్లెక్కిన సంఘటనలున్నాయి. క్రమశిక్షణకు మారుపేరుగా ఉన్న పోలీస్ శాఖలో కానిస్టేబుళ్ల ప్రత్యక్ష ఆందోళనకు దిగారంటే వారు ఎంతటి మానసిక సంక్షోభానికి గురై ఉంటారోఊహించుకోవచ్చు. ఈ సంస్కృతి పోలీస్ శాఖలో ఇప్పటికిప్పుడు మొదలైంది కాదు. ఏనాటి నుంచో కొనసాగుతున్నది. అప్పుడప్పుడూ ఇలాంటి సంఘటనలు జరిగినప్పుడు కమిటీలు వేయడం విచారణ చేయించడం, చర్యలు తీసుకుంటామని

ఒక్క మాట

చెప్పడం ఈ విషసంస్కృతిని రద్దుచేస్తున్నట్లు ప్రకటించడం సర్వసాధారణమైపోయింది. ఆర్డర్లీ వ్యవస్థ అన్నా మరే పేరుతో పిలిచినా బ్రిటిష్ కాలం నుండి ఒక్క పోలీస్ శాఖలోనే కాదు మరికొన్నిశాఖల్లో కూడా ఈ దుస్సాంప్రదాయం కొనసాగుతున్నది. ఎన్నోసార్లు పాలకుల దృష్టికి వచ్చింది. 1979లో ఆనాటి ముఖ్యమంత్రి మర్రి చెన్నారెడ్డి ఈ విషయాన్ని తీవ్రంగా పరిగణించి ఈ వ్యవస్థను రద్దుచేస్తూ సెప్టెంబరు 19వ తేదీన (జి.ఒ.నెం.612) ఉత్తర్వులు జారీ చేసారు. ప్రత్యామ్నాయంగా ఈ ఆర్డర్లీ వ్యవస్థను ఉపయోగించుకుంటున్న అధికారులకు కాంపెన్సేటరీ అలవెన్సు కింద అదనంగా కొంత డబ్బు ప్రభుత్వం చెల్లించే విధంగా నిబంధనలు రూపొందించారు. తాత్కాలికంగా రెండుమూడు నెలలపాటు ఆ వ్యవస్థ ఆగిపోయినా ఆతర్వాత యథాతథంగా కొనసాగింది. కొందరు అధికారులైతే అదనంగా మంజూరు చేసిన అలవెన్సు తీసుకుంటూనే ఆర్డర్లీని ఉపయోగించుకోవడం కూడా ప్రారంభించారు. దీనితో అటు డబ్బు పోతున్నది, ఇటు ఆ వ్యవస్థను నియంత్రించలేకపోవడంతో 1988 అక్టోబరు 31న కాంపెన్సేటరీ అలవెన్సును నిలిపివేస్తూ ఉత్తర్వులు జారీచేసారు. ఆ అలవెన్సును నిలిపివేయడంతో ఆర్డర్లీలను నియమించుకునేందుకు గ్రీన్ సిగ్నల్ ఇచ్చినట్లయింది. దీనితో వ్యవస్థ విచ్చలవిడిగా పెరిగిపోయింది. ఎన్నిసార్లు పాలకులు పదేపదే హెచ్చరించినా ఆర్డర్లీ వ్యవస్థను మాత్రం రూపుమాపలేకపోయారు. గతంలో అంతగా చదువుకున్నవారు ఈ పోలీస్ కానిస్టేబుల్ వ్యవస్థకు రావడానికి ఇష్టపడేవారు కాదు. కానీ ప్రస్తుతం నిరుద్యోగ రక్కసి ప్రబలి మరో జీవనాధారంలేక ఇదే పదివేలు అనుకుంటూ హోంగార్డు ఉద్యోగాలకు కూడా డిగ్రీ చదివినవారే కాదు పోస్టుగ్రాడ్యుయేషన్ చదివిన వారు కూడా వస్తున్నారు. అలాంటి వారితో ఇలాంటి పనులు చేయించడం ఎంతవరకూ సమంజసమో ఒక్కసారి ఆలోచించాలి. బ్రిటిష్‌వారు ఆనాడు ఏమిచేయించారో ఏమో కానీ కొందరు అధికారులు కానిస్టేబుళ్ల తో చేయిస్తున్న పనులు వారినోటి నుంచే వింటుంటే ఆవేదనే కాదు ఆందోళన కూడా కలుగుతుంది. కానిస్టేబుల్స్‌గా శిక్షణ ఇవ్వడానికి లక్షలాది రూపాయలకుపైగా వెచ్చిస్తున్నారు. నెలలపాటు ఆయుధాల వినియోగం శాంతిభద్రతల పర్యవేక్షణ తదితర అంశాలపై పూర్తి తర్ఫీదునిస్తున్నారు. లక్షలు వెచ్చించి నెలలపాటు శిక్షణ ఇచ్చి సంఘ విద్రోహశక్తులు, అరాచక శక్తులపై తుపాకులు ఎక్కుపెట్టాల్సిన చేతులతో ఇసుక మోయించడం, గడ్డి పీకించడం లాంటి పనులు చేయించడం ఎంతవరకూ సమంజసమో ఒక్కసారి మనసు పెట్టి ఆలోచించాలి. అంతచదువు చదివి ప్రభుత్వ ఉద్యోగం చేస్తున్నవారు ఆత్మాభిమానం చంపుకుని ఇలాంటి పనులు చేయాల్సిరావడంతో వారు పడుతున్న మనోవేదన అంతా ఇంతా కాదు. పై అధికారులను చూసి సిఐ, ఎస్ఐలు లాంటి కిందిస్థాయి అధికారులు కూడా కానిస్టేబుళ్లు, హోంగార్డులతో ఇంటిపనులు చేయిస్తున్నారు. అధికారులందరూ ఇలాగే ఉన్నారని చెప్పడంలేదు. కుటుంబ సభ్యులు మాదిరిగా చూసుకుంటున్న అధికారులు కూడా లేకపోలేదు. కానీ అటువంటి అధికారుల సంఖ్య తక్కువే. అంగరక్షకుల వ్యవస్థ కూడా అలాగే తయారవుతున్నదేమోనని పిస్తున్నది. పోలీస్ ప్రతిష్టను మరింత దిగజారుస్తున్నదే మోనన్న ఆవేదన కలుగుతున్నది. కొందరు అంగరక్షకులు తాముచేయాల్సిన విధులను పక్కనపెట్టి, కాఫీ, టీలు అందించే సేవకులుగా మారిపోయారు. నాయకుల వ్యక్తిగత పనులకు పరిమితం అవుతున్నారు. నాయకులకు కూడా గన్‌మెన్ పెట్టుకోవడం ఒక స్టేటస్ సింబల్‌గా మారిపోయింది. కొన్నిచోట్ల గన్‌మెన్‌ల రక్షణలోనే చతుర్ముఖ పారాయణం కూడా జరుగుతున్నట్లు సమాచారం. అసలు ఈ గన్‌మెన్‌లను మూడునెలలకోసారి మార్చాలన్న నిబంధనలున్నా ఏళ్ల తరబడి ఒకేచోట పాతుకుపోతున్నారు. కొందరు గన్‌మెన్‌లకు శిక్షణ లేకపోవడంతో తుపాకీ పేల్చడం కూడా మరిచిపోయుంటారేమోననిపిస్తున్నది. ఒక సిఐనో, డిఎస్పీనో చివరికి ఎస్పీనో బదిలీ చేయించగలుగుతారేమోకానీ గన్‌మెన్‌ను ఆ నాయకుడి నుంచి బదిలీ చేయడం అంత సులభం కాదు. కొందరు గన్‌మెన్‌లు పైరవీకారులుగా మారిపోయారనే ఆరోపణలను కొట్టివేయలేం. ఆ నాయకుడితో పనులుంటే గన్‌మెన్ ద్వారా సంప్రదించే ఒరవడి పెరిగిపోతుండడం కూడా ఆందోళన కలిగిస్తున్నది. గన్‌మెన్‌ల వ్యవస్థపైకూడా సమగ్రమైన అధ్యయనం చేయించి అవసరమున్న చోట భద్రత కల్పించాలి. నిబంధనల ప్రకారం ఎంతటి వారినైనా మారుస్తుండాలి. నాయకుల రక్షణకు అంగరక్షకులను నియమించే విషయంలో నాయకుల అభీష్టం మేరకు కాకుండా నిబంధనలమేరకు జరగాలి. అయితే గన్‌మెన్ చేస్తున్నది వెట్టిచాకిరీ కింద జమ కట్టకపోయినా బయటకు కనిపించేది అలాగే ఉంది. అయితే వారు ఇష్టపడి చేస్తుండొచ్చు. కానీ అది పోలీస్ ప్రతిష్టను మంటగలుపుతున్నది. ఇకపోతే పోలీస్ శాఖలోనే కాదు ఇతర ప్రభుత్వ విభాగాల్లో కూడా ఈ ఆర్డర్లీ వ్యవస్థ ఏదోఒక రూపంలో కొనసాగుతూనే ఉన్నది. కొందరుఐఎఎస్ అధికారులు అటవీశాఖ అధికారులు, ఎక్సైజ్ అధికారుల్లో కూడా ఈ జాడ్యం పెద్దఎత్తునే ఉన్నది. ఇంజి నీరింగ్ విభాగంలో ఉన్నతాధికారుల ఇళ్లల్లో ప్రభుత్వం నుంచి జీతాలు తీసుకుని ఇంటి పని, వంటపని సేవలందించే వారు కూడా ఉన్నారు. ఈ ఆర్డర్లీ అనే పేరు అన్నిశాఖల్లో లేకపోయినా ఏదో ఒకరూపంలో కొనసాగుతూనే ఉంది. దీన్ని కూకటివేళ్లతో ఎత్తివేయాలి. వారు సాటి మానవులే అన్న విషయాన్ని ఎప్పుడూ విస్మరించ రాదు. అందరిలాగే వారికి ఆత్మ గౌరవం ఉంటుంది. దానికి భంగం కలగకుండా కాపాడుకునే అవకాశం కల్పించాల్సిన బాధ్యత పాలకుల కనీస కర్తవ్యం. ●

లీగల్ లిటరసీని పెంపొందించుకోలేమా!

బి.మధుపాళి

భారత దేశవ్యాప్తంగా బలహీన వర్గాల ప్రజలకు ఉచిత న్యాయ సేవలు అందించడంతో పాటు అవగాహన కార్యక్రమాలు నిర్వహించాలనే సదుద్దేశంతో కేంద్ర ప్రభుత్వం చేసిన లీగల్ సర్వీసెస్ అథారిటీ ఆక్ట్ 1987 తీసుకురావడం జరిగింది. ఈ చట్టం 09 నవంబర్ 1995 నుంచి అమలులోకి రావడంతో ఆరోజు ప్రత్యేకతను గుర్తించిన ప్రభుత్వం ప్రతి యేటా 09 నవంబర్‌ను జాతీయ న్యాయ సేవల దినం లేదా నేషనల్ లీగల్ సర్వీసెస్ డే" పాటించడం ఆనవాయితీగా మారింది. ఈ చట్టం ద్వారా జాతీయ స్థాయిలో నేషనల్ లీగల్ సర్వీసెస్ అథారిటీ లేదా జాతీయ న్యాయ సేవల అథారిటీ,రాష్ట్ర స్థాయిలో హైకోర్టు ప్రధానన్యాయమూర్తి నాయకత్వంలో రాష్ట్ర న్యాయ సేవల అథారిటీ(స్టేట్ లీగల్ సర్వీసెస్ అథారిటీ)', జిల్లా స్థాయిలోజిల్లా న్యాయ సేవల అథారిటీ(డిస్ట్రిక్ట్ లీగల్ సర్వీసెస్ అథారిటీ)' ఆయా ప్రాంతాల బడుగు బలహీన వర్గాలకు ఉచితంగా న్యాయ సేవలు అందిస్తూనే అవగాహన కార్యక్రమాలను నిర్వహించుట జరుగుతున్నది. న్యాయ దేవత, చట్టం ముందు అందరూ సమానమే. ఉన్నవారికి ఒకన్యాయం, లేని వారికి మరో న్యాయం అందుకున్న అకాలమిది. చేసే వారికి తగు శిక్షలు తక్షణమే పడాలి. న్యాయం కావాలని కోర్టులో కేసులు పట్టడం చాలా ఖర్చుతో కూడుకున్న అంశం అని మనందరికీ తెలుసు. న్యాయం కోసం కోర్టు మెట్లు ఎక్కలేదని నిరుపేద బడుగు బలహీన వర్గాల ప్రజలకు ఉచితంగా న్యాయం అందించడం, న్యాయ సంబంధ అవగాహనలు నిర్వహించడం, మైనారిటీ/ఎస్‌సి/ఎస్టీ/మహిళలు/పిల్లలు/మానవ అక్రమ రవాణా విషవలలో చిక్కిన వారికి ఉచితంగా న్యాయ

సేవలు లీగల్ సర్వీసెస్ అథారిటీ సంస్థ ద్వారా అందించడం జరుగుతోంది. న్యాయ హక్కుల పట్ల సరైన అవగాహన లేని సమాజంలో మనం ఉన్నాం. పేదలకు సైతం న్యాయమైన హక్కులు అనుభవించే అవకాశం ఇవ్వడమే న్యాయ సేవల అథారిటీ లక్ష్యంగా తీసుకోబడింది. క్షేత్రస్థాయిలో లోక్ అదాలత్‌లను నిర్వహిస్తూ, సమస్యలకు పరిష్కారాలు అక్కడికక్కడే అందించే ప్రయత్నాలు ఈ అథారిటీల ద్వారాజరుగుతున్నాయి. దేశవ్యాప్తంగా సుప్రీం కోర్టు స్థాయిలో నేషనల్ లీగల్ సర్వీసెస్ అథారిటీ, హైకోర్టుల పరిధిలో 39 హైకోర్టు లీగల్ సర్వీసెస్ అథారిటీలు, 37 స్టేట్ లీగల్ సర్వీసెస్ అథారిటీలు, 673 డిస్ట్రిక్ట్ లీగల్ సర్వీసెస్ అథారిటీలు, 2465 తాలూకా స్థాయి లీగల్ సర్వీసెస్ అథారిటీలు ఉచిత న్యాయ సేవలను బలహీన వర్గాలకు అందిస్తున్నాయి. లీగల్ సర్వీసెస్ అథారిటీల ద్వారా ఉచిత న్యాయ సేవలు, లీగల్ రైట్స్ పట్ల అవగాహనలు, న్యాయాన్ని వేగంగా అందించడం, పేదలకు న్యాయ సేవలు అందుబాటులోకి రావడం, కోర్టుమెట్లు ఎక్కకుండానే న్యాయం పొందగలగడం, లోక్ అదాలత్‌లను నిర్వహించి సత్వరమే కేసులను పరిష్కరించడం లాంటి మహత్తర కార్యాలనున్యాయ సేవల అథారిటీలు నిర్వహిస్తున్నాయి. ఆర్థికంగా చితికిన బడుగుల చెంతకు న్యాయ సేవలు ఉచితంగా అందించబడాలి. చట్టం ముందు తరతమ భేదాలు ఉండకూడదు. కోర్టుల్లోకి చేరి దశాబ్దాలుగా కోర్టుల్లో కేసులు పొడిగించబడి కుటుంబాలు చితికి పోకూడదు. న్యాయం అందడానికి సమయం పట్టకూడదు. ఆలస్యంగా న్యాయం అందినా అది అన్యాయమే అవుతుందని గమనించి ఉచిత న్యాయ సేవలు అందిస్తున్న లీగల్ సర్వీసెస్ అథారిటీలను ఆశయించి సత్వర న్యాయం పొందాలని ఆశిద్దాం, కోర్టు మెట్లెక్కని రోజులు రావాలి. ●

> విద్య లేకపోయినప్పటికీ గర్వించేవాడు, దరిద్రుడైనప్పటికీ పెద్దవత్తులు వేసేవాడు, పనులు చేయనప్పటికీ ధనాన్ని ఆశించే వాడు మూర్ఖుడు.
>
>
>
> డబ్ల్యు ఎమర్సన్

> ఆంధుని చేతికి ఆసరాగా ఊతకర్ర ఎంత అవసరమో ఆపదలో ఉన్న వారికి ధైర్యం అంత అవసరం.
>
> 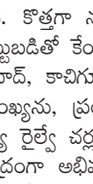
>
> రామకృష్ణ పరమహంస

ప్రజావాక్కు

హడలెత్తిస్తున్న మైనర్ల డ్రైవింగ్

ఈ మధ్య కాలంలో స్కూల్ పిల్లలు, మైనారిటీ తీరని ఇంటర్మీడియట్ చదివే పిల్లలు సైతం ఎస్. యూవీ వంటి అత్యంత వేగవంతమైన బైకులు, కార్లు నడుపుతున్నారు. రహదారి భద్రత, ట్రాఫిక్ నిబంధనల పట్ల ఎలాంటి అవగాహన లేని పిల్లలు వాహనాలు తీసుకుని రోడ్డు ఎక్కితే చాలా నష్టం జరుగుతుంది. ఈనష్టంతో ఆ పిల్లల కుటుంబాలే కాకుండా సమాజంకూడా ఆ నష్టాన్ని ఎదుర్కోవలసి వస్తుంది. తల్లిదండ్రులు, పెద్దలు ఈ విషయాన్ని సీరియస్‌గా తీసుకోవాలి. ఎట్టి పరిస్థితుల్లోనూ పిల్లలకు వాహనాలు ఇవ్వకూడదు. అలాగే మోటారు వాహనచట్టాలకు రవాణా శాఖ గట్టి పదునుపెట్టాలి. ముఖ్యంగా మోటారు వాహన చట్టంలోని సెక్షన్ 199ఏను సమర్థంగా అమలు చేసేలా అన్ని జిల్లాల ప్రాంతీయ రవాణా శాఖ కార్యాలయం అధికారులకు దిశానిర్దేశంచేస్తే మునుముందు మైనర్ల డ్రైవింగ్‌ను అరికట్టేందుకు వీలు అవుతుంది.

-దాసం వెంకటరెడ్డి, బెంగుళూరు

బంగారం ధరను నియంత్రించాలి

బంగారం ధర రోజు రోజు కూ పైకి ఎగబ్రాకుతోందే కాని కిందకు దిగనంతోంది. గ్రాము ధరఎనిమిది వేల రూపాయలు దాటిపోయింది. రాబోయే సంక్రాంతి నాటికి పదివేలకు చేరుకుంటుందని అంటున్నారు. బీద, మధ్యతరగతి కుటుంబాల వారికి ఈ పసిడి అందని ద్రాక్షే అవుతుందేమో. కనీసం వివాహాలలో ముఖ్యమైన తాళిబొట్టు కూడా చేయించలేని దుస్థితి దాపురిస్తుందా? మన దేశంలో నున్న బంగారం మన భూభాగాన్నంతా తాపడం చేసేంత ఉన్నదట. మరెందుకు ఇంతగా దీని విలువ కొండలా పెరిగిపోతోంది? బహుశా ఈ పసిడి ముద్దలన్నీ కొందరిధనికుల భండాగారాల్లో నిక్షిప్తమై ఉన్నాయి! బంగారంధరను నియంత్రించే ఆలోచన చేయాలి.

-ఎన్. రామలక్ష్మి, సికిందరాబాద్

సాంకేతిక దూర విద్య

ఇటీవల ఏపి రాష్ట్రప్రభుత్వ సాంకేతిక విద్యశాఖ ఐటీఐ, పాలిటెక్నిక్ కోర్సులను ప్రముఖ ప్రభుత్వ పాల్‌టెక్నిక్‌లో ప్రైవేటుగావిద్యబోధనకు నిర్ణయించడంసముచితం. ఇదే విధంగా కొన్నిప్రముఖ కోర్సులను కూడా విశ్వవిద్యాలయాల్లో సాయంత్రం బోధన ఉండేట్లు ఏర్పాటుకు ప్రయత్నిస్తే ఉదయం ప్రైవేటు విధులు చేసే నిరుద్యోగులకు వారవుతారు. కేటాయించడం ద్వారా సాధ్యమవుతుంది.

-బొల్లోజు మేఘనాథ్, విశాఖపట్నం

బాధ్యులపై కఠిన చర్యలు తీసుకోవాలి!

రాష్ట్ర ఉన్నత విద్యామండలిలో రికార్డులు మాయమైనట్లు తాజాగా పత్రికల్లో వార్తలు వచ్చాయి. రాష్ట్రంలో అధికారం మారిన నేపథ్యంలో పలు ప్రభుత్వ కార్యాలయాల్లో రికార్డులు దగ్ధం చేశారు. కేసులు నమోదు చేసినా బాధ్యులను గుర్తించి చట్టపరమైన చర్యలు తీసుకున్న దాఖలాలు లేవు! ఇలాంటి సందర్భాల్లో అప్పుడు పనిచేసిన అధికారులు బాధ్యత వహించాల్సి ఉంటుంది. ప్రభుత్వం ఇప్పటికైనా దృష్టి సారించి తప్పు చేసిన వారిని గుర్తించి కఠినంగా శిక్షించాలి. బిల్లులు లేకుండా లక్షల రూపాయలు డ్రా చేసుకుని రికార్డులు మాయం చేస్తే ప్రభుత్వం ఉదాసీనంగా ఉండకూడదు.

-గరిమెళ్ల రామకృష్ణ, ఏలూరు, ఏలూరు జిల్లా

సద్వినియోగం చేసుకోవాలి

హైదరాబాద్ నగరంలో ప్రస్తుతంనాంపల్లి, కాచిగూడ, సికింద్రాబాద్ రైల్వే స్టేషన్లు ఉన్న సంగతి తెలిసిందే. కొత్తగా నగర శివార్లలోని చర్లపల్లి వద్ద రూ.415 కోట్ల పెట్టుబడితో కేంద్రం కొత్త రైల్వే టెర్మినల్ నిర్మించింది. సికింద్రాబాద్, కాచిగూడ, హైదరాబాద్ స్టేషన్లపై పెరుగుతున్న రైళ్ల సంఖ్యను, ప్రయాణికుల రద్దీని నియంత్రించడానికి దక్షిణ మధ్య రైల్వే చర్లపల్లి రైల్వే స్టేషన్‌ను ప్రత్యామ్నాయ ప్రధాన కేంద్రంగా అభివృద్ధి చేసింది. త్వరలో ప్రారంభం కానున్న ఈ రైల్వే స్టేషన్‌ను ప్రజలు సద్వినియోగం చేసుకొని రైలు ప్రయాణాన్ని మరింత ఆనందమయంగా చేసుకోవాలి.

-నిమ్మగడ్డ కృష్ణ, హైదరాబాద్

కులగణన ఇలా చేయాలి

ఒకప్పుడు సమాజంలో వ్యక్తుల వృత్తుల ఆధారంగా చేసుకుని జీవించేవారు. అలాజీవించేవారిని ఆ కులస్తులుగా పేర్క

గుంటూరు

తెలుగు జాతీయ దినపత్రిక
వార్త

గొట్టిపాటి ఏసుబాబు విగ్రహాన్ని ఆవిష్కరించిన ప్రత్తిపాటి

నాదెండ్ల,నవంబర్8,ప్రభాతవార్త

మండలంలోని సాతులూరు గ్రామంలో టిడిపి సీనియర్ నాయకులు గొట్టిపాటి ఏసుబాబు విగ్ర హాన్ని శుక్రవారం మాజీమంత్రి, స్థానిక శాసనసభ్యుడు ప్రత్తిపాటి పుల్లారావు ఆవిష్కరించారు. అనం తరం ఏసుబాబు విగ్రహానికి ప్రత్తిపాటి నివాళులు అర్పించారు. ఈ కార్యక్రమంలో నాదెండ్ల మండల టిడిపి అధ్యక్షుడు బండారుపల్లి సత్యనారాయణ, టిడిపి నాయకులు, కార్యకర్తలు పాల్గొన్నారు.

జిఎంసీ కార్మికులకు ప్రత్యేక గ్రీవెన్స్

గుంటూరు నగరపాలకసంస్థ, నవంబర్ 8, ప్రభాతవార్త :

నగరపాలకసంస్థ పరిధిలో పనిచేసే ప్రజారోగ్య, ఇంజనీరింగ్ కార్మికులు తమ సమస్యలపై ఫిర్యాదులు ఆర్జీలు అందించేందుకు ప్రతి నెల రెండో గురువారం మధ్యాహ్నం 3నుంచి 4గంటల వరకు ప్రత్యేక గ్రీవెన్స్ నిర్వహిస్తామని నగర పాలక సంస్థ కమీషనర్ పులి శ్రీనివాసులు తెలిపారు.కమీషనర్ చాంబర్‌లో కార్మికుల సమస్యల పరిష్కారం పై లీడ్‌బ్యాంక్ మేనేజర్,విఎస్పీఎన్ ఏజేన్సీ,వివిధ కార్మిక సంఘాల నాయకులతో ప్రత్యేక సమావేశం నిర వ్హించారు.ఈ సందర్భంగా కమీషనర్ మాట్లాడుతూ నగరపాలక సంస్థకు చెందిన వివిధ విభాగాల వారీగా కార్మికుల సమస్యల పరిష్కారానికి ప్రతినెల రెండో గురువారం వర్కర్స్ గ్రీవెన్స్ నిర్వహించనున్నామని తెలిపారు.క్షేత్రస్థాయిలో కార్మికులు ప్రధానంగా పిఎఫ్,ఈఎస్ఐ,రుణాలు,అపా ర్స్ తదితర అంశాలపై ఎదురవుతున్న సమస్యలను తమ దృష్టికి తెస్తున్నారన్నారు.ఎన్విరాన్‌మెంట్ కార్యదర్శులు తమ పరిధిలోని కార్మికులకు ఉన్న పిఎఫ్ సమస్యలపై రిపోర్ట్ ఇవ్వాలని ఆదేశించామని తెలిపారు.అనంతరం కార్మిక సంఘాల నాయకులు వివిధ సమస్యలపై అందించిన ఆర్జీలను తీసకున్నారు.సమావేశంలో అదనపు కమీషనర్ సిహెచ్ ఓబులేసు,డిప్యూటీ కమీషనర్లు సిహెచ్ శ్రీనివాసరావు,టి.వెంకటకృష్ణయ్య,లీడ్‌బ్యాంక్‌మేనేజర్ మణిపాల్‌రెడ్డి,విఎస్పీఎన్ ఏజెన్సీ నుండి నాగేశ్వరరావు వివిధ కార్మిక సంఘాల నుండి మాల్యాద్రి,మధుబాబు,శంకర్రావు,రవికుమార్,ముత్యాలరావు,కమల్ పాల్గొన్నారు.

బైక్‌చోరీకి పాల్పడుతున్న నలుగురు అరెస్ట్...వివరాలు వెల్లడించిన డిఎస్పీ

నరసరావుపేట క్రైం, నవంబర్ 8 ప్రభాతవార్త

నరసరావుపేటలో బైక్ చోరీలకు పాల్పడుతున్న నలుగురిని రూరల్ పోలీసులు అరెస్ట్ చేశారు. వివరాలను శుక్రవారం స్థానిక గ్రామీణ పోలీస్ స్టేషన్‌లో ఏర్పాటు చేసిన విలేకర్ల సమావేశంలో డిఎస్పీ కె.నాగేశ్వరరావు, సి.ఐ. రామకృష్ణ, ఎస్.ఐ.లు చల్లా కిషోర్, లేఖ ప్రియాంకలతో కలిసి ఆయన మాట్లాడారు. నిందితులైన మస్తాన్‌బాజీ, ముస్తఫా తదితరులను ఎస్ఆర్‌కెటి బైపాస్ వద్ద తమకు అందిన సమాచారం మేరకు దాడులు నిర్వహించి అదుపులోకి తీసుకోవడం జరిగిందన్నారు. నిందితుల నుండి చోరీ చేసిన రూ.16 లక్షల విలువ చేసే 29 ద్విచక్ర వాహనాలను స్వాధీనం చేసుకున్నారు. పల్నాడు జిల్లాలో అసాంఘిక కార్యకలాపాలను సహించబోమని డిఎస్పీ నాగేశ్వరరావు స్పష్టం చేశారు. గంజాయి, మెడికల్ మాఫియా, ఫెస్టిసైడ్స్, పాల కల్తీ వంటి వాటిపై నిరంతర దాడులు కొనసాగుతాయన్నారు. అదే విధంగా జైలుకు వెళ్ళి వచ్చిన వారిపై పోలీసుల నిఘా ఉంటుందని తెలియజేశారు. అరెస్ట్ చేసిన నిందితులను కోర్టులో హాజరుపరచనున్నట్లు డిఎస్పీ కె.నాగేశ్వరరావు తెలియజేశారు.

ప్రజా సమస్యల పరిష్కారం కొరకే ప్రజావేదిక

నరసరావుపేట, నవంబర్ 8 ప్రభాతవార్త

ప్రజా సమస్యల పరిష్కారం కొరకు ప్రజావేదిక కార్యక్రమం నియోజకవర్గంలో నిర్వహిస్తున్నట్లు ఎమ్మెల్యే డాక్టర్ చదలవాడ అరవింద్‌బాబు అన్నారు. మండలంలోని ములకలూరు గ్రామంలో ప్రజావేదిక కార్యక్రమానికి ముఖ్యఅతిథిగా హాజరై మాట్లాడారు. ప్రజల సమస్యలను ఈ సందర్భంగా అడిగి తెలుసుకున్నారు. గ్రామస్తుల నుండి వినతిపత్రాలను స్వీకరించారు. గ్రామంలో నిర్వహించాల్సిన అభివృద్ధి కార్యక్రమాలపై చర్చించారు. గ్రామంలో మౌలిక వసతులు ఏర్పాటు చేయాలని అధికారులకు ఆదేశాలిచ్చారు. గ్రామంలో జరిగే కార్యక్రమాల పట్ల తగిన శ్రద్ధ వహించాలన్నారు. కూటమి ప్రభుత్వం అధికారం చేపట్టిన నాటి నుండి ప్రజల సంక్షేమంతో పాటు అభివృద్ధి కార్యక్రమాలకు పెద్దపీట వేస్తుందన్నారు. రాష్ట్ర ముఖ్యమంత్రి నారా చంద్రబాబునాయుడు ప్రతి గ్రామానికి గుంటలు లేని రోడ్లు, డ్రైన్లు జలజీవన్ మిషన్ ద్వారా ప్రతి ఇంటికి మంచినీరు అందించే కార్యక్రమాలు అమలు చేస్తున్నట్లు తెలిపారు. దీపావళి కానుకగా ఉచిత గ్యాస్ సిలెండర్లను అందించారని పేర్కొన్నారు. రాజధాని అమరావతి వేగంగా నిర్మాణం జరుగుతుందని తెలిపారు. యువతకు కొత్త ఉద్యోగ అవకాశాలు కల్పిస్తామని ఈ సందర్భంగా ఎమ్మెల్యే డాక్టర్ చదలవాడ అరవింద్‌బాబు తెలియజేశారు. కార్యక్రమంలో ఎంపిడిఓ కృష్ణకుమారి, టిడిపి కూటమి నాయకులు పాల్గొన్నారు.

విద్యార్థుల అభివృద్ధికి తనవంతు తోడ్పాడు అందిస్తా

- గుంటూరు తూర్పుఎమ్మెల్యే నజీర్ అహ్మద్

ఆచార్య నాగార్జున విశ్వవిద్యాలయం,నవంబర్ 8,ప్రభాతవార్త :

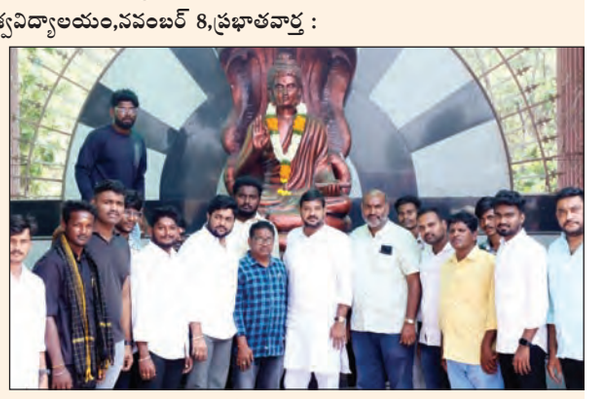

విద్యార్థుల అభివృద్ధికి తనవంతు సహకారం అందజేస్తానని గుంటూరు తూర్పు ఎమ్మెల్యే నజీర్ అహ్మద్ పేర్కొన్నారు. శుక్రవారం విశ్వ విద్యాలయంలోని ఉర్దూ దినోత్సవ వేడుకల్లో పాల్గొనేందుకు వచ్చిన ఆయన టిఎన్ఎస్ఎఫ్ విద్యార్థి సంఘం నాయకులు టిఎన్‌టియుసి ఉద్యోగ సంఘం నాయకులు మర్యాదపూర్వకంగా కలసి సన్మానించారు. ఈ సందర్భంగా ఆయన మాట్లాడుతూ విద్యార్థి దశ ఎంతో గొప్పదని విద్యార్థులు క్రమశిక్షణతో మెలిగి వ్యక్తిగత అభివృద్ధితో పాటు దేశాభివృద్ధి కూడా పాటుపడాలని సూచించారు. ప్రభుత్వానికి, విద్యార్థులకు వారధిగా టిఎన్ఎస్ఎఫ్ నాయకులు పనిచేయాలని విద్యార్థులు ఎదుర్కొంటున్న సమస్యలు తెలుసుకొని పరిష్కారానికి కృషి చేయాలని ప్రభుత్వం ఎల్లప్పుడూ విశ్వవిద్యాలయానికి, విద్యార్థుల అభివృద్ధి కృషిచేస్తుందని తెలియజేశారు.కార్యక్రమంలో టిఎన్ఎస్ఎఫ్, టిఎన్‌టియుసి సమన్వయకర్త డాక్టర్ మండూరి వెంకటరమణ, టిఎన్ఎస్ఎఫ్ రాష్ట్ర ఉపాధ్యక్షుడు రాయపాటి అమృత్, టిఎన్‌టియుసి అధ్యక్షులు విష్ణుప్రసాద్,టిఎన్ఎస్ఎఫ్ అధ్యక్షులు బత్తుల హేమంత్‌కుమార్, రాష్ట్ర నాయకులు కొర్రపాటి అభిషేక్, గోపిచంద్, శిరీష్, యశ్వంత్, భాను, విజయ్ రాకేష్, మహేంద్ర తదితరులు పాల్గొన్నారు.

సరళ వైద్యఖర్చులకు రూ.3లక్షల చెక్కు అందజేత

అమృతలూరు, ప్రభాతవార్త:

మండలంలోని పాంచాళవరం గ్రామానికి చెందిన లాం సరళ వైద్యఖర్చుల నిమిత్తం ముఖ్యమంత్రి సహాయ నిధి నుండి వచ్చిన రూ.3లక్షల చెక్కును మాజీ మంత్రి, వేమూరు ఎమ్మెల్యే నక్కా ఆనందబాబు ఆమె కుటుంబ సభ్యులకు శుక్రవారం అందజేశారు. గుండె సంబంధిత వ్యాధితో బాధపడుతున్న ఆమె సర్జరీ బిల్లును ఎమ్మెల్యేకు అందజేయగా వాటిని పిఎంఆర్ఎప్ కార్యాలయానికి పంపించారు. ముఖ్యమంత్రి సహాయ నిధినుండి వైద్యఖర్చులకు సంబందించిన నిధులు మంజూరు రావడంతో ఈ సహాయాన్ని అందించినట్లు తెలిపారు. ఆర్థికగా వెనుకబడిన కుటుంబాలకు సిఎం చంద్రబాబు ఎప్పుడూ అండగా ఉంటారని ఎమ్మెల్యే ఆనందబాబు తెలిపారు. ఈ కార్యక్రమంలో గ్రామ సర్పంచ్ పావులూరి హేమచంద్, టిడిపి నాయకులు యలవర్తి బ్రహ్మానందం పాల్గొన్నారు.

10న రాష్ట్రస్థాయి చెస్ పోటీలు

గుంటూరు స్పోర్ట్స్, నవంబర్ 8, ప్రభాతవార్త :

ది ఆంధ్రప్రదేశ్ చెస్ అసోసియేషన్ శ్రీఆనంద చెస్ వింగ్స్ సంయుక్తాధ్వర్యంలో ఈనెల 10వ తేదిన స్థానిక పట్టాభిపురంలోని డిఆర్ఎంఆఫీస్‌లో రా ష్ట్రస్థా యి బాలబాలికల చెస్‌పోటీలు నిర్వహిస్తు న్నట్లు శ్రీఆనంద్ చెస్ వింగ్స్ డైరెక్టర్ ఎం.గోపినాథ్ తెలిపారు.జాతీయ బాలల దినోత్స వం సందర్భంగా ఈ పోటీ నిర్వహిస్తునా న్నమని తెలిపారు.క్యాటగిరి ఏ రెండో తరగతి లోను క్యాటగిరి బి మూడునాలుగు,బిదోతరగతి లోపు కేటగిరి సి ఆరో తరగతిలో 6నుంచి 8వ తరగతి లోపు కేటగిరి 9నుంచి ఇంటర్ సెకండియర్ వరకు బాలబాలికలకు పోటీ నిర్వహిస్తున్నట్లు తెలిపారు.ఒక్కొక్క విభాగానికి 25ట్రోఫీలు అందజేస్తున్నట్లు తెలిపారు.ఇతర వివరాలకు ఎం.గోపినాథ్ 9703049378ను సంప్రదించాలని కోరారు.

- జిజిహెచ్‌లో రివ్యూ సమావేశాన్ని నిర్వహించి కేంద్ర సహాయమంత్రి డాక్టర్ పెమ్మసాని

జిజిహెచ్ అభివృద్ధికి నిధులు సమీకరణ

గుంటూరు క్రైమ్, నవంబర్ 8, ప్రభాతవార్త

జిజిహెచ్ అభివృద్ధికి గతంలో ఎప్పుడూ లేనివిధంగా నిధులు సమీకరిస్తున్నాం సాహో అనే పేరుతో ప్రత్యేక ప్రాణాళిక ద్వారా జిజిహెచ్ అభివృద్ధికి ముందుకు వెళుతున్నామన్నారు. ప్రతినెలా జరుపుతున్న రివ్యూల్లో భాగంగా ఈ సమావేశం నిర్వహించారు. మొత్తం మీద 60 అంశాలపై సమావేశంలో చర్చించారు. సర్వీస్ బ్లాక్ నిర్మాణానికి గతంలో రూ.5 కోట్లు తులసీ రామచంద్ర ప్రభు అందజేస్తామన్నారు. జనఔషధీ మెడికల్‌షాప్స్ ఏర్పాటుకు ప్రయత్నాలు చేస్తున్నాం. నర్సింగ్ విద్యార్థులకు ఉపయోగపడేలా కాలేజీకి బస్సు ఏర్పాటు చేయడం కోసం ప్రయత్నిస్తున్నాం రూ.50 లక్షలు పెట్టి నర్సింగ్ విద్యార్థులకు తులసీ రామచంద్ర ప్రభు బస్సుఏర్పాటు చేస్తామని భరోసా ఇచ్చారు. కార్యక్రమంలో ఎమ్మెల్యే నసీర్ అహ్మద్, కలెక్టర్ నాగలక్ష్మీ సూపరింటెండెంట్ డాక్టర్ ఎస్ ఎస్ వి రమణ తదితరులు పాల్గొన్నారు.

అభివృద్ధి పనులను ఆకస్మికంగా తనిఖీచేసిన ప్రత్తిపాటి, లావు, ఐఏఎస్ కృష్ణతేజ

చిలకలూరిపేట,నవంబర్8,ప్రభాతవార్త:

మండల పరిధిలోని బొప్పూడి, మద్దిరాల, లింగంగుంట్ల గ్రామాలలో జరుగుతున్న అభివృద్ధి కార్యక్రమాలను శాసనసభ్యుడు ప్రత్తిపాటి పుల్లా రావు, పార్లమెంట్ సభ్యులు లావు శ్రీకృష్ణదేవ రాయలు, రాష్ట్ర పంచాయితీరాజ్, గ్రామీణాభివృద్ధి శాఖ కమీషనర్ మైలవరపు కృష్ణతేజలు ఆకస్మిక తనిఖీచేశారు. బొప్పూడి గ్రామంలో వేస్తున్న సీసీ రోడ్లను పరిశీలించారు. అనంతరం గ్రామ సచివాలయాన్ని సందర్శించారు. ఈ సందర్భంగా గ్రామ సచివాలయ సిబ్బంది విధులు, వారిపై పూర్తి స్థాయి అజమాయిషి స్థానిక అధికారులకు లేకపోవడం వల్ల సదరు వ్యవస్థలో జరుగుతున్న లోటుపాట్లను కమీషనర్ కృష్ణతేజ దృష్టికి శాసనసభ్యులు ప్రత్తిపాటి తీసుకురావడం జరిగింది. మద్దిరాల గ్రామంలో ఉన్న జవహర్ నవోదయ కేంద్రీయ విద్యాలయంలో మొక్కలు నాటటం జరిగింది. అనంతరం గ్రామంలో హార్టికల్చర్ అధికారులతో మాట్లాడుతూ గ్రామాలలో తోటల పెంపకానికి ప్రభుత్వం నుండి వచ్చే సబ్సీడీలను రైతులకు వివరించి, వారిని ఉద్యాన పంటలు సాగు చేసే విధంగా చర్యలు తీసుకోవాలని తెలియచేశారు. లింగంగుంట్ల గ్రామంలో మంచినీటి చెరువును పరిశీలించి గ్రామంలో ప్రజల సమస్యలను అడిగి తెలుసుకున్నారు. అనంతరం మీడియా సమావేశంలోమాట్లాడుతూ వ్యవసాయ అభివృద్ధికి ఆంధ్రప్రదేశ్ ప్రభుత్వం ప్రత్యేక దృష్టి సారించిందని, అందులో భాగంగానే అనేక సదుపాయాలు రైతులకు కల్పిస్తుందన్నారు. రైతులు హార్టికల్చర్ సాగుద్వారా వచ్చే సబ్సిడిని ఉపయోగించుకొని స్వయం సమృద్ధిని సాధించుకోవాలని తెలిపారు. ఈ సందర్భంగా ఐఏఎస్ కృష్ణతేజ మాట్లాడుతూ శాసనసభ్యులు ప్రత్తిపాటి పుల్లారావు ఆధ్వర్యంలో చిలకలూరిపేట అభివృద్ధి శరవేగంగా అడుగులు వేస్తుందని అన్నారు. ప్రత్తిపాటి మాట్లాడుతూ మైలవరపు కృష్ణతేజ చిలకలూరిపేటకు ఆణిముత్యమని, కేంద్ర, రాష్ట్ర విభాగాలలో ఏ పదవిలో ఉన్నప్పటికి ఆ పదవికి వన్నెతెచ్చేలా వారు పనిచేస్తారని తెలిపారు. రాష్ట్ర పంచాయితీ రాజ్ మరియు గ్రామీణాభివృద్ధి కమీషనర్‌గా వారు ఈ రాష్ట్రానికి ఎన్నో సేవలు అందించాలని అన్నారు. చిలకలూరిపేట అభివృద్ధిలో కృష్ణతేజ అవసరం చాలా ఉన్నదని అన్నారు. ఈ కార్యక్రమంలో నరసరావుపేట శాసనసభ్యులు చదలవాడ అరవింద్‌బాబు, జనసేన కన్వీనర్ తోట రాజారమేష్, డ్వామాపిడి, యంపిడిఓ, పంచాయితీరాజ్ అధికారులు, టిడిపి మండల అధ్యక్షులు జవ్వాజి మదన్‌మోహన్, ఆయా గ్రామాలకు చెందినపార్టీ నాయకులు, కార్యకర్తలు పాల్గొన్నారు.

గుంటూరుకు వెళ్లనవసరం లేకుండా నియోజకవర్గంలోనే విస్తరిస్తున్న వైద్యసేవలు : ఎమ్మెల్యే ప్రత్తిపాటి

- కందిమళ్ల సూపర్‌స్పెషాలిటీ ఆసుపత్రిని ప్రారంభించిన ఎమ్మెల్యే ప్రత్తిపాటి, యంపి లావు, పంచాయితీరాజ్ కమీషనర్ యం కృష్ణతేజ

చిలకలూరిపేట, నవంబర్ 8, ప్రభాతవార్త:

మెరుగైన వైద్యం కోసం గుంటూరు, విజయవాడ, హైదరాబాద్‌ల వైపు ప్రజలు చూసే పరిస్థితి ఇటీవల కాలంలో తగ్గిపోయిందని, అన్ని సదుపాయాలతో కూడిన మెరుగైన వైద్యసేవలు చిలకలూరిపేటలోనే ప్రస్తుతం అందుబాటులోకి వచ్చాయని మాజీమంత్రి, స్థానిక శాసన సభ్యులు ప్రత్తిపాటి పుల్లారావు అన్నారు. పట్టణంలోని కందిమళ్ల సూపర్ హస్పటల్‌ను శుక్రవారం యంపి లావు శ్రీకృష్ణదేవరాయలు, రాష్ట్ర గ్రామీణాభివృద్ధి, పంచాయితీరాజ్ శాఖ కమీషనర్ కృష్ణతేజతో కలసి ప్రత్తిపాటి ప్రారంభించారు. ఆసుపత్రిలో నూతనంగా ఏర్పాటుచేసిన పలు విభాగాలను యంపి కృష్ణదేవరాయలు,నరసరావుపేట శాసనసభ్యులు డాక్టర్ చదలవాడ అరవిందబాబు, వినుకొండ శాసనసభ్యులు జివి

ఆంజనేయులు, పంచాయితీరాజ్ కమీషనర్ కృష్ణతేజ, శాసన మండలి సభ్యుడు మర్రి రాజశేఖర్‌లు, మాజీమంత్రి దేవినేని ఉమామహేశ్వరరావు, వినుకొండ మాజీ శాసనసభ్యులు మక్కెన మల్లిఖార్జునరావు, చిలకలూరిపేట నియోజకవర్గ శాసనసభ మాజీ సభ్యురాలు డాక్టర్ కందిమళ్ల జయమ్మ. రాష్ట్ర దివ్యాంగుల కార్పోరేషన్ మాజీ చైర్మన్ గోనుగుంట్ల కోటేశ్వరరావు, ముస్సి పల్ చైర్మన్ షేక్ రఫాని, డాక్టర్ జక్కంపూడి సీతారామారావు, డాక్టర్ కొల్లా రాజమోహన్‌రావులు ప్రారంభించారు. ఈ సందర్భంగా ప్రత్తిపాటి మాట్లాడుతూ నాణ్యతతో కూడిన వైద్యాన్ని ప్రజలకు అందించాలన్న ఉద్దేశంతో అధునాతన సౌకర్యాలతో అసుపత్రిని నిర్మించిన డాక్టర్ కందిమళ్ల వాసుదేవ అంకమ్మ చౌదరి, డాక్టర్ తేజస్వి, కందిమళ్ల హనుమంతురావులను ప్రత్తిపాటి అభినందించారు. ఈ కార్యక్రమంలో ప్రముఖ పారిశ్రామికవేత్త కందిమళ్ల శ్రీనివాసరావు, జిడిసిసిబి మాజీ చైర్మన్ మానం వెంకటేశ్వర్లు, డాక్టర్ కొమ్మినేని వీరశంకరరావు, డాక్టర్ కొల్లా అమర్, తెలుగుదేశం పార్టీ నాయకులు కందిమళ్ల హనుమంతురావు, జవ్వాజి మదన్‌మోహన్, చిలకలూరిపేట విద్యాసంఘం కార్యదర్శి మైలవరపు శివానందకుమార్, పట్టణానికి చెందిన పలువురు వైద్యులు, పట్టణ ప్రముఖులు పాల్గొన్నారు.

యుడిఐఎస్ఈలో ప్రతి విద్యార్థి పేరు వివరాలను నిక్షిప్తం చేయాలి

బాపట్ల,నవంబర్8,ప్రభాతవార్త:

యుడిఐఎస్ఈ లో ప్రతి విద్యార్థి పేరు,వివరాలను నిక్షిప్తం చేయాలని జిల్లా కలెక్టర్ జె వెంకట మురళి ఆదేశించారు.విద్యార్థుల సర్వే,అపార్ ఐడి నమోదు ప్రక్రియపై అనుబంధ శాఖల అధికారులతో జిల్లా కలెక్టర్ శుక్రవారం టెలి కాన్ఫరెన్స్ నిర్వహించారు.ఈ సందర్భంగా ఆయన మాట్లాడుతూ ఒక విద్యార్థి –ఒక దేశం అనే నినాదంతో కేంద్ర ప్రభుత్వం చేపట్టిన యుడిఐఎస్ఈ విధానంలోకి విద్యార్థుల వివరాలను నమోదు చేయాలని తెలిపారు. విద్యార్థులందరికీ తప్పనిసరిగా ఆధార్ కార్డు ఉండాలన్నారు.విద్యార్థులందరికీ తప్పనిసరిగా ఆధార్ కార్డు ఉండాల న్నారు.విద్యార్థులకు నైపుణ్య శిక్షణ ఇవ్వడానిక ప్రభుత్వం సమగ్ర ప్రణాళికతో ముందుకు వెళ్తుందన్నారు.ఈ క్రమంలోనే విద్యార్థుల విద్యార్హత, విద్యపై సమగ్ర వివరాలను సేకరిస్తుందన్నారు.కేంద్ర ప్రభుత్వం సూచించిన వెబ్‌సైట్లోనే వివరాలను నిక్షిప్తం చేయాలన్నారు.బాపట్ల జిల్లాలో 77,934మంది ప్రైమరీ విద్యార్థులు ఉండగా 65,811మంది వివరాలను నిక్షిప్తం చేయగా అపార్ఐడి వచ్చిందన్నారు.అప్పర్ ప్రైమరీలో 56,834మంది ఉండగా 43,753మందికి అపార్ ఐడిలు వచ్చాయ న్నారు.సెకండరీలో 35,001మందికి గాను 19,918మందికి ఐడిలు వచ్చాయని హయ్యర్ సెకండరీ లోని 19,354 మంది విద్యార్థులు ఉండగా 3,854మంది విద్యార్థులకు అపార్ ఐడీలు వచ్చాయని వివరించారు.ప్రస్తుత ఆన్‌లైన్ నమోదులో రాష్ట్రంలోనే బాపట్ల జిల్లా ప్రథమ స్థానంలో ఉందన్నారు.ప్రస్తుతం విద్యార్థుల ఆధార్ కార్డులు,స్టడీ సర్టిఫికేట్లలో విద్యార్థుల పేర్లు వారి ఇంటి పేర్లు,పుట్టినరోజు తేదీలు తప్పులుగా ఉన్నట్లు గుర్తించామన్నారు.ఈ నేపధ్యంలో వైద్య శాలలోని జనన ధ్రువీకరణ పత్రాల దస్త్రాలు అందుబాటులో ఉంచాల న్నారు. వాటిని సవరించేందుకు అధికారులు చర్యలు తీసుకోవాలన్నారు. అవసరమైతే ఇందుకోసం ఆధార్ కేంద్రాలను ఆయా ప్రాంతాలలో తాత్కాలికంగా ఏర్పాటు చేయాలన్నారు. ప్రస్తుతం చీరాల, బాపట్ల, కర్లపాలెం మండలాలలో నమోదు ప్రక్రియ జాప్యంపై ఆరా తీశాలరు. విద్యార్థుల సమగ్ర వివరాల కొరకు కేంద్ర, రాష్ట్ర ప్రభుత్వాలు సమన్వ యంతో చేపట్టిన ఈ కార్యక్రమాన్ని సమర్థంగా నిర్వహించాలని ఆయన పలు సూచనలు చేశారు. ఈ సమావేశంలో జిల్లా సంయుక్త కలెక్టర్ ప్రఖర్ జైన్, డిఈవో ఎస్ పురుషోత్తం, ఆర్ఐఒ ఎర్రయ్య,ఆర్డీవోలు,డిఎల్‌డిఓలు పాల్గొన్నారు.

ఈ నెల 10న మాచర్లలో నియోజకవర్గస్థాయి చెస్ పోటీలు

మాచర్ల, నవంబరు 8 ప్రభాతవార్త:

బాలల దినోత్సవం సందర్భంగా వాసవీక్లబ్ మాచర్ల చెన్నకేశవ, పల్నాడు చెస్ క్లబ్ ఆధ్వర్యంలో ఈ నెల 10న నియోజకవర్గ స్థాయి అండర్-15 చెస్ పోటీలు నిర్వహించనున్నట్లు నిర్వాహకులు శుక్రవారం తెలిపారు. పట్టణంలోని కోదండరామాలయంలో ఈ పోటీలు నిర్వహించనున్నారు. ఉదయం 9 గంటలకు ఈ పోటీలు ప్రారంభం కానున్నాయి. విజేతలైన 10 మందికి నగదు బహుమతులతోపాటు మండలాల వారీగా బహుమతులు ఉంటాయి. ఎంట్రీఫీజు రూ.100 ఉంటుందన్నారు. వివరాలకు కె.కిరణ్ 9390059759, ఓరుగంటి చెన్నకేశవరావు 9849065882 నంబర్లో సంప్రదించాలని కోరారు.

ఇంటి తాళాలు పగులకొట్టి రూ.15లక్షలు విలువైన వెండి, బంగారం చోరీ

తెనాలి, నవంబరు 8 (ప్రభాతవార్త) :

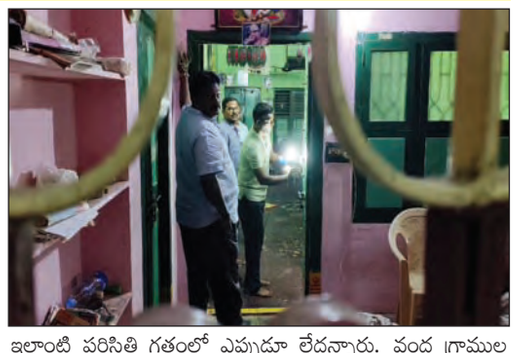

ఆ ఇంటి యజమాని వేద పండితులు యజ్ఞం నిర్వహించే విధి నిర్వహణలో, కుటుంబ సభ్యులందరితో ఇంటికి తాళాలు వేసి, వెళ్ళి వారం తర్వాత ఇంటికి చేరుకున్న ఆ పండితుడికి అనుకోని విధంగా ఇంట్లో దొంగలు పడి, వెండి, బంగారం చోరి జరిగినట్లు నిర్ధారించుకుని ఒన్‌టౌన్ పోలీస్ స్టేషన్‌లో ఫిర్యాదు చేశారు. ఒన్‌టౌన్ లిమిట్స్‌లోని రామలింగేశ్వరపేట, తోటవారి వీధి ఒన్‌లో నివాసముంటున్న వేద పండితులు మల్లిఖార్జున శర్మ గతవారం రోజులుగా కుటుంబ సభ్యులతో కలసి, ఇంటికి తాళాలు వేసి యజ్ఞ కార్యక్రమాలకు వేరే ప్రాంతానికి వెళ్ళారు. శుక్రవారం ఇంటికి వచ్చే సరికి గ్రిల్ తాళాలు, ఇంట్లో బీరువా తాళాలు పగుల కొట్టి అగంతకులు వెండి, బంగారం చోరి చేసినట్లు గుర్తించి ఒన్‌టౌన్ పోలీసులకు ఫిర్యాదు చేశారు. సిఐ మల్లికార్జునరావు ఆధ్వర్యంలో కేసు నమోదు చేసుకుని దర్యాప్తు చేపట్టారు. క్లూస్ టీమ్ సంఘటనా స్థలానికి చేరుకుని వేలిముద్రలు సేకరించాడు. బాధితుడు మల్లిఖార్జునశర్మ మాట్లాడుతూ అనేక పర్యాయాలు, యజ్ఞ కార్యక్రమాలకు ఇంట్లో అందరం, ఇంటి తాళాలు వేసి వెళుతుంటామని, ఇలాంటి పరిస్థితి గతంలో ఎప్పుడూ లేదన్నారు. వంద గ్రాముల వరకు బంగారం, ఐదు కిలోల మేర వెండి వస్తువులు చోరి అయినట్లు తెలిపారు. వెండి, బంగారం ధరలు విపణివీధిలో విపరీతంగా పెరగడంతో చోరి చేసే అగంతకులు ఆ దిశగా చోరీలకు పాల్పడుతూ జీవితకాలం కష్టపడి సంపాదించుకున్న విలువైన వెండి, బంగారం చోరీతో బాధితుల పరిస్థితి దయనీయంగా మారుతుందనే చెప్పాలి. ఇంటి యజమానులు అప్రమత్తంగా ఉంటూ, ఇంట్లో అందురు ఎక్కువ రోజులు బయట ఉండాల్సిన పరిస్థితిలో సంబంధిత పోలీస్ స్టేషన్‌లో సమాచారం ఇవ్వాలన్న పోలీస్‌శాఖ విన్నపం పెడచెవిన పెట్టక తగు జాగ్రత్తలు తీసుకోవాలని సి మల్లిఖార్జునరావు కోరారు.

వార్త VAARTHA CLASSIFIEDS వార్త VAARTHA CLASSIFIEDS

CHANGE OF NAME

★ I, Namburi Ratna Kumari (Old name), W/o Namburu Anandeswara Rao, 22-6-66, Krishna Rao Naidu St, Kothapet, Tenali, Guntur, Andhra Pradesh-522201. I have changed my name as Namburu Ratna Kumari (New name). Hereafter my name is known as Namburu Ratna Kumari (New name).
(Ro.No.30064)

గమనిక

క్లాసిఫైడ్ ప్రకటనలకు ప్రతిస్పందించే ముందు తగినరీతిలో క్షుణ్ణంగా విచారించుకోవలసిందిగా పాఠకులకు సూచించడమైనది. ప్రకటనదారు చెబుతున్న లేదా చేసుకుంటున్న క్లెయిములతో "వార్త" దినపత్రికకు ఏ విధమైన సంబంధం లేదు.

చెమ్మనూర్ క్రెడిట్స్ అండ్ ఇన్వెస్ట్‌మెంట్స్ లిమిటెడ్ బ్యాంక్‌ను ప్రారంభించిన ప్రత్తిపాటి

చిలకలూరిపేట,నవంబర్8,ప్రభాతవార్త:

పట్టణంలోని పాత పోలీస్ స్టేషన్ రోడ్, 8వ వార్డు నందు నూతనంగా ఏర్పాటుచేసిన చెమ్మనూర్ క్రెడిట్స్ అండ్ ఇన్వెస్ట్‌మెంట్స్ లిమిటెడ్ బ్యాంక్‌ను శుక్రవారం స్థానిక ఎమ్మెల్యే ప్రత్తిపాటి పుల్లారావు ప్రారంభించారు. ఈ కార్యక్రమంలో జనసేనపార్టీ నియోజకవర్గ సమన్వయకర్త తోట రాజారమేష్ తదితరులు పాల్గొన్నారు.

మద్దిబోయిన వెంకటేష్ వర్ధంతి సందర్భంగా పేదలకు మహా అన్నదాన కార్యక్రమం

చిలకలూరిపేట,నవంబర్8,ప్రభాతవార్త:

తెలుగుయువత రాష్ట్ర కార్యదర్శి మద్దిబోయిన శివ కుమారుడు మద్దిబోయిన వెంకటేష్ వర్ధంతి సందర్భంగా పట్టణంలో పలు సేవా కార్యక్రమాలను శుక్రవారం నిర్వహించారు. రైతుబజార్ ఎదురుగా ఉన్న మదర్‌థెరిస్సా విగ్రహ సమీపంలో ఏర్పాటుచేసిన ప్రత్యేక శిబిరంలో వేలమందికి మహా అన్నదాన కార్యక్రమాన్ని నిర్వహించారు. అదేవిధంగా వందలమందికి మొక్కల పంపిణీ చేశారు. ఈ సందర్భంగా వెంకటేష్ చిత్రపటానికి పూలమాలలు వేసి నివాళులు అర్పించారు. ఈ కార్యక్రమంలో ఆర్‌కె ఆసుపత్రి అధినేత డాక్టర్ చాపలమడుగు రామకృష్ణ, జిడిసిసిబి మాజీ చైర్మన్ మానం వెంకటేశ్వర్లు, ఆడిటర్ ప్రసాద్, టిడిపి నాయకులు పఠాన్ సమద్‌ఖాన్, ఆరికట్ల కోటేశ్వరరావు, ముల్లా కరిముల్లా, షేక్ అబ్దుల్ ఖుమీర్, గొట్టిపాటి బాబు, కరుణాకరరెడ్డి, యంవి రత్నారెడ్డి, జంగా వినాయకరావు తదితరులు పాల్గొన్నారు.

లంక గ్రామంలోని మినుము పంటపై ఆశాజనకం

కొల్లూరు, నవంబరు 8 (ప్రభాతవార్త) :

మండల పరిధిలోని లంక గ్రామాల్లోని మినుము పైరు ఆశాజనకంగా ఉందని మండల వ్యవసాయ అధికారి ఆర్.వెంకటేశ్వరరావు తెలిపారు. శుక్రవారం లంక గ్రామాల్లోని మినుము పైరును రైతులతో కలసి పరిశీలించారు. ఈ సందర్భంగా ఆయన మాట్లాడుతూ మినుము ఫ్లైర్‌లో పల్లాకు తెగులు సోకిన పొలాలు ఎక్కడ కనిపించలేదు అన్నారు. ఎక్కడన్నా ఒక మొక్క కనిపించందన్నారు. పొలంలో నీరు పెట్టేటప్పుడు ఎక్కడైనా నీరు నిలిచిన చోట పనుపు రంగుకు మారడం జరుగుతుందన్నారు. మినుము పైరు ప్రస్తుతం పూత, పిందె బాగా కాసి ఏపుగా ఉందన్నారు. రైతులు ఎప్పటికప్పుడు సస్య సంరక్షణ చర్యలు తీసుకుంటూ ఉండాలన్నారు. కార్యక్రమంలో పలు గ్రామాల రైతులు పాల్గొన్నారు.

పదోన్నతి పొందిన మహేష్, మణికంఠకు ఘన సన్మానం

అమృతలూరు, నవంబర్ 8, ప్రభాత వార్త:

మండలంలో ఎఇఓగా పనిచేసి ఎఒగా పదోన్నతి పొందిన ఎ.మహేష్‌ను, ప్యాపర్రు గ్రామంలో విఏఏగా పని చేసి ఎఇఓగా పదోన్నతి పొందిన బుడ్డా మణికంఠను గ్రామ సర్పంచ్ గడ్డిపాటి హేమచంద్రశ్రీనివాస్(వాసు), ఎఒ వి.లోకేశ్వరి, వ్యవసాయ సిబ్బంది ప్యాపర్రు గ్రామంలో శుక్రవారం ఘనంగా సన్మానించారు. ఈ సందర్భంగా సర్పంచ్ వాసు మాట్లాడుతూ మహేష్, మణికంఠలు పదోన్నతి పొందడం సంతోషమని తెలిపారు. పదోన్నతి పొందిన వీరు రైతులకు మెరుగైన సేవలందించాలని కోరారు. కార్యక్రమంలో ఎఇఓ ఐ.శ్రీకాంత్, గ్రామ పెద్దలు అచ్చన వెంకటేశ్వరరావు, వి.బేనర్జీ, వ్యవసాయ సిబ్బంది పాల్గొన్నారు.

మోసపూరితమైన ట్రూ అప్ చార్జీల విధానాన్ని రద్దుచేయాలి

గుంటూరు కల్చరల్,నవంబర్ 8,ప్రభాతవార్త :

అధికారంలోనికి ఏపార్టీ వచ్చినా విద్యుత్ వినియోగదారులపై భారం తప్పడం లేదని, చార్జీలు పెంచబోమంటూ ఎన్నికల సమయంలో హామీ ఇచ్చి అందుకు భిన్నంగా ప్రజలపై భారాలువేస్తున్న ప్రభుత్వాల తీరును ప్రజలు నిరసించాలని అవగాహన సంస్థ విజ్ఞప్తి చేస్తుంది. ట్రూ అప్ ,సర్దుబాటు అంటూ వివిధ రకాల చార్జీల పేరుతో అసలు విద్యుత్ యూనిట్ ధర కంటే వీటి ధర అధికంగా ఉంటుందని అవగాహన సంస్థ విమర్శిస్తుంది. ఈనెల బిల్లుల నుంచి రూ.6,072.82కోట్లు వడ్డన చేసిన రాష్ట్రప్రభుత్వం ఇప్పుడు కొత్తగా రూ.11,826.15కోట్లు భారం వేసేందుకు సిద్దమవుతుందని, ఈ ప్రకారం చార్జీలు అమలుల్లోకి వస్తే ఇప్పుడు చెల్లిస్తున్న విద్యుత్ బిల్లులు రెండురెట్లు పెరుగుతాయని అవగాహన సంస్థ ఆందోళన ప్రకటిస్తుంది.ప్రభుత్వం చేసిన తప్పులకు ప్రజలు భారాలు మోయాలనటం అసంబద్ధమని అవగాహన సంస్థ విమర్శిస్తుంది.మోసపూరితమైన ట్రూ అప్ విధానాన్ని రద్దుచేయాలని,మొత్తం రూ.18వేల కోట్లు ట్రూఆప్ భారాలను ఉపసంహరించాలని అవగాహన సంస్థ డిమాండ్ చేస్తుంది.

అత్యుత్తమ జీవితభీమా వ్యాపారం చేసినందుకు ఈడినుంచి అవార్డు అందుకున్న చిలుకూరి

చిలకలూరిపేటటౌన్,నవంబర్8,ప్రభాతవార్త:

చిలకలూరిపేట జీవితభీమా కార్యాలయ పరిధిలో 2023-24 సంవత్సరానికి అత్యుత్తమ వ్యాపార ప్రతిభను కనపరిచిన ఏజెంట్ చిలుకూరి శ్రీనివాసరావుకు శుక్రవారం జైపూర్‌లో జరిగిన ఫీఫ్‌లైఫ్ ఇన్సూరెన్స్ అడ్వైజర్స్ ప్లాటినం బ్రీగేడ్ సమ్మేళనంలో జీవితాభీమా ఎగ్జిక్యూటివ్ డైరక్టర్ పిసి పాయక్‌రే చేతుల మీదుగా అవార్డు, ప్రశంసాపత్రాన్ని అందించారు. ఈ సందర్భంగా స్థానిక బ్రాంచి మేనేజర్ జాన్‌విక్టర్, ఎబియం శ్రీనివాస్, జీవితభీమా ఏజెంట్లు, జీవితభీమా కార్యాలయ సిబ్బంది, చిలకలూరిపేట రోటరిక్లబ్ అధ్యక్ష, కార్యదర్శులు ఆళ్ల వేమనరెడ్డి, ఉప్పుటూరి ప్రసాద్, రోటరి డైరక్టర్లు చిలుకూరి శ్రీనివాసరావుకు అభినందనలు తెలియచేశారు.

మున్సిపల్ కౌన్సిల్ హాల్‌లో నైపుణ్యగణన శిక్షణ శిబిర ముగింపు కార్యక్రమం

చిలకలూరిపేట, నవంబర్ 8, ప్రభాతవార్త:

రాష్ట్ర ప్రభుత్వం ప్రతిష్టాత్మకంగా చేపట్టిన నైపుణ్యగణన త్వరలో ప్రారంభం కాబోతుందని దానికి సంబందించి అన్ని జిల్లాలలో శిక్షణా కార్యక్రమం నిర్వహిస్తున్నట్లు మున్సిపల్ కమీషనర్ పి శ్రీహరిబాబు తెలిపారు. దీనిలో బాగంగా చిలకలూరిపేట పట్టణంలో కూడా పట్టణంలోని అన్నివార్డుల కార్యదర్శులకు నైపుణ్యగణనపై శిక్షణ ఇచ్చారు. శిక్షణ ముగింపు కార్యక్రమాన్ని శుక్రవారం నిర్వహించారు. ఈ కార్యక్రమంలో కమీషనర్ పి శ్రీహరిబాబు, డిఎస్‌డిఓ తమ్మాజీరావు,మండల కో ఆర్డినేటర్ సురేష్, మాష్టర్ ట్రైనర్ అమిత్, రామచంద్రరావు తదితరులు పాల్గొన్నారు.

10న జరగాల్సిన ఎస్సీఎస్టీ ఉచిత డిఎస్సీకోచింగ్ ప్రవేశ పరీక్ష వాయిదా

గుంటూరు విద్య,నవంబర్ 7,ప్రభాతవార్త

సాంఘీక సంక్షేమ శాఖ మరియు గిరిజన సంక్షేమ శాఖల ద్వారా నిరుపేద ఎస్సీ,ఎస్టీ అభ్యర్థులకు ఉచిత వసతి,ఉచిత భోజనాది సదుపాయాలతో మెగా డిఎస్సీ కోచింగ్ కొరకు,పేరు ప్రఖ్యాతలు గడించిన ప్రైవేటు శిక్షణ సంస్థలను గుర్తించి వాటి ద్వారా శిక్షణ ఇప్పించుటకు నిర్ణయించిందని నవంబర్ 10 ఆది వారం అభ్యర్థులకు నిర వ్హించే స్క్రీనింగ్ టెస్ట్ వాయిదా పడినట్లు జిల్లా సాంఘిక సంక్షేమ శాఖ ఉప సంచాలకులు డి.మధుసూదనరావు తెలిపారు.అయితే పరీక్ష నిర్వహించడానికి అన్ని ఏర్పాట్లు చేస్తూ పత్రికా ముఖంగా అభ్యర్థులకు గతంలో తెలియజేయడం జరిగింది.ఇందుమూలంగా అభ్యర్థులకు తెలియ జేయడమేమనగా సంచాలకులు,సాంఘీక సంక్షేమ శాఖ ఆంధ్రప్రదేశ్,అమరావతి వారు తమ ఉత్తర్వుల్లో తూర్పు,పశ్చిమ గోదావరి,కృష్ణా మరియు గుంటూరు జిల్లా ఎమ్మెల్సీ ఎన్నికలకు సంబంధిం చిన మోడల్ ప్రవర్తన నియామావళి ప్రభావం కారణంగా 10.11.2024న జరగాల్సిన మెగాడిఎస్సీ స్క్రీనింగ్ పరీక్షా వాయిదా పడిందని తెలుపుతూ తదుపరి తేది తెలియజేయడం జరుగుతుందని సూచించారు.ఇప్పటి వరకు పరీక్ష నిర్వహణ కోసం ఆపారమైన కృషి చేసిన జిల్లా కలెక్టర్,పోలీస్‌శాఖ, కళాశాల ప్రిన్సిపాళ్ళకు ఇతర శాఖాధికారులకు హృదయపూర్వక కృతజ్ఞతలు తెలిపారు.తదుపరి నిర్వ హణ పరీక్ష తేదినత్వర లోనే తెలియజేయడం జరుగుతుందని అభ్యర్థులకు ఉపసంచాలకులు మధుసూదనరావు తెలిపారు.

దావులూరు-అత్తోట పీఠర్ పరిధిలో విద్యుత్ నిలిపివేత - సబ్ ఇంజనీర్ సత్యనారాయణ

కొల్లిపర, నవంబరు 8 (ప్రభాతవార్త) :

మండల పరిధిలోని అత్తోట, దావులూరు పీఠర్ పరిధిలో మరమ్మత్తుల నిమిత్తం విద్యుత్ నిలిపివేస్తున్నట్లు సబ్ ఇంజనీర్ సత్యనారాయణ తెలిపారు. శుక్రవారం స్థానిక సబ్ స్టేషన్‌లో జరిగిన సమావేశంలో ఆయన మాట్లాడుతూ అత్తోట పీఠర్ పరిధిలో శివలూరు, శిరిపురం, అత్తోట, కుంచవరం, దంతలూరు గ్రామాల్లో, దావులూరు పీఠర్‌లో దావులూరు, జెముడుబాబు గ్రామాల్లో ఉదయం 8గంటల నుంచి మధ్యాహ్నం 1గంట వరకు విద్యుత్ నిలిపివేస్తున్నట్లు తెలిపారు.

బహిరంగ ప్రదేశాలలో మద్యం సేవిస్తే కఠిన చర్యలు

బాపట్ల,నవంబర్8,ప్రభాతవార్త:

బహిరంగ ప్రదేశాలలో మద్యం సేవించే వారి చర్యలు తీసుకోవడం జరుగుతుందని జిల్లా ఎస్పీ తుషార్ డూడి హెచ్చరించారు. జిల్లా ఎస్పీ ఆదేశాల మేరకు గురువారం రాత్రి జిల్లా వ్యాప్తంగా అన్ని పోలీస్ స్టేషన్‌ల పరిధిలలోని పోలీస్ అధికారులు స్పెషల్ డ్రైవ్ నిర్వహించి బహిరంగ ప్రదేశాలలో మద్యం సేవిస్తున్న 80మందిని అదుపులోకి తీసుకొని కౌన్సిలింగ్ ఇచ్చి కేసులు నమోదు చేశారు.ఈ సందర్భంగా జిల్లా ఎస్పీ తుషార్ డూడి మాట్లాడుతూ బహిరంగ ప్రదేశాలలో మద్యం సేవించే వారిని ఉపేక్షించబోమన్నారు.బహిరంగ ప్రదేశాలలో మద్యం సేవించి ప్రజా శాంతికి భంగం కలిగిస్తున్న వారిపై కఠినమైన చర్యలు తీసుకుంటామన్నారు.అలాంటి వారిని అదుపులోకి తీసుకొని కేసులు నమోదు చేసి న్యాయస్థానం ఎదుట హాజరు పరుస్తామన్నారు.జిల్లా వ్యాప్తంగా నవంబర్8వతేది రాత్రి స్పెషల్ డ్రైవ్ నిర్వహించి బహిరంగ ప్రదేశాలలో మద్యం సేవిస్తున్న 80మందిని అదుపులోకి తీసుకొని వారిపై కేసులు నమోదు చేయ్యడం జరిగిందన్నారు.గత మూడు నెలలో బహిరంగ ప్రదేశాలలో మద్యం సేవిస్తున్న 2231మందిని అదుపులోకి తీసుకుని వారిపై కేసులు నమోదు చెయ్యడం జరిగిందన్నారు.మహిళలు,పిల్లలు తిరిగే ప్రదేశాలలో రోడ్ల ప్రక్కన చెట్ల క్రింద, వాహనాలలో ఇతర బహిరంగ ప్రదేశాలలో ఎవరైనా మద్యం సేవిస్తున్నా ప్రజా జీవనానికి భంగం వాటిల్లే విధంగా వ్యవహరిస్తున్నా,వెంటనే సంబంధిత పోలీస్ స్టేషన్‌కు సమాచారం అందించాలన్నారు.పోలీస్ శాఖకు సమాచారం అందించుటకొరకు టోల్ ఫ్రీ నెంబర్‌లు డైల్ 100,112లను వినియోగించుకోవాలని సూచించారు.సమాచారం అందించిన వారి వివరాలు గోప్యంగా ఉంచబడతాయని తెలిపారు.ప్రజాశాంతికి భంగం వాటిల్లకుండా వుండడానికి నిత్యం నిర్మానుష్యమైన ప్రదేశాలలో బహిరంగ ప్రదేశాలలో పోలీస్ సిబ్బంది గస్తీలు నిర్వహిస్తూ ఉండాలని పోలీస్ అధికారులను ఆదేశించారు.

మున్సిపల్ కమీషనర్‌ను మర్యాదపూర్వకంగా కలిసిన పౌర సమాఖ్య సంస్థల ప్రతినిధులు

బాపట్ల, నవంబర్ 8, ప్రభాతవార్త:

బాపట్ల పురపాలక సంఘ కార్యాలయం నందు మున్సిపల్ కమీషనర్ జి రఘునాథ రెడ్డిని మర్యాదపూర్వకంగా పౌర సమాఖ్య సంస్థల ప్రతినిధులు కలిశారు.ఈ సంద ర్భంగా వారు మాట్లాడుతూ పట్టణంలో వాడుకలో ఉన్న సింగిల్ యూస్ ప్లాస్టిక్ నిషేధం అమలు చేయాలని కోరారు. త్వర లోనే పురపాలక సంఘ పరిధిలో సింగిల్ యూస్ ప్లాస్టిక్ నిషేధం దిశగా చర్యలు తీసుకుంటామని మున్సిపల్ కమీషనర్ తెలిపారు.ఈ కార్యక్రమంలో కె విజయకుమార్,కార్యదర్శి కె రమణ కుమార్,జనరల్ సెక్రటరీ డాక్టర్ శరత్ బోస్,కోశాధికారి జి వెంకటేశ్వర్లు పాల్గొన్నారు.

మాజీ ఎమ్మెల్సీ అన్నం సతీష్ ప్రభాకర్ మాలధారులకు ఛద్దివితరణ

బాపట్ల, నవంబర్ 8, ప్రభాతవార్త:

భావపురి అయ్యప్ప సేవా సంఘం ఆధ్వర్యంలో గత 24 సంవత్సరాలుగా శ్రీసోమేశ్వర స్వామి దేవాలయంలోని అయ్యప్ప, భవాని, శివ స్వాములకు అన్న ప్రసాద వితరణ కార్యక్రమాన్ని దిగ్విజయంగా నిర్వహిస్తున్నారు. శుక్రవారం మాజీ ఎమ్మెల్సీ అన్నం సతీష్ ప్రభాకర్ అయ్యప్ప స్వామికి విశేష పూజలు చేపట్టి స్వయంగా స్వాములకు చద్ది వడ్డించి ఈ కార్యక్రమాన్ని ప్రారంభించారు.ఈ సందర్భంగా ఆయన విలేకరుల సమావేశంలో మాట్లాడుతూ తాను చేసే అన్నదాన సేవా కార్యక్రమాలు ఏ ఒక్కటీ ముందుగానే ప్రణాళికలు వేసుకుని అంత ఇంత అని లెక్కలు చూసుకొని చేయనన్నారు.పూర్తి భక్తి,విశ్వాసాలతో భగవంతుని ఆదేశం ప్రకారం ఏది ఎలా జరగాలని ఉంటే అలా జరుగుతుందని పూర్తిగా నమ్మె వ్యక్తిగా అంకితభావంతో పని చేస్తానన్నారు.అన్నం పరబ్రహ్మ స్వరూపం అన్న బలమైన విశ్వాసంతో అన్న ప్రసాద వితరణ చేయడానినన ఇష్టమైన పనిగా చేస్తానన్నారు.ఈ కార్యక్రమంలో ఏరోజు వ్యయ,ప్రయాసల గురించి ఖాతరు చేయలేదన్నారు.ఒక్క ఆర్థిక వనరులు మాత్రమే ఉంటే ఈ గొప్ప కార్యక్రమం జరగదని ఇది నా ఒక్కడి ఘనత కాదన్నారు.ఈ యజ్ఞంలో తన సహచరులు,మిత్రులు భావపురి అయ్యప్ప సేవా సంఘం సభ్యులు ఇలా అనేక మంది భాగస్వాములై ఎంతో భక్తి శ్రద్దలతో నియమ నిష్టలతో చేపడతారన్నారు.41రోజులపాటు నిత్యం 1000 నుండి 1500మంది వరకు ఎంత మంది వచ్చినా కదనకుండా చద్ది వితరణ చేయడం ఇక్కడ జరుగు తుందన్నారు. భక్తుల సహకారంతో 5సంవత్సరాలపాటు నిర్విరామంగా కొనసాగించిన తరువాత,గత 19సంవత్సరాలుగా ఈ కార్యక్రమాన్ని తాను స్వయంగా ప్రారంభించారన్నారు. నాటి నుండి దీనిని కొనసాగించడానిక శక్తిని ఆస్వామి ఇస్తూనే ఉన్నారని అందేకే దీనిని పూర్తి దైవాజ్ఞగా భావిస్తానన్నారు. అయ్యప్ప స్వామి ఆశీర్వాద బలంతోనే తాను చేపట్టిన అనేక కార్యక్రమాలు ద్విగ్విజయంగా కొనసాగుత న్నాయని ఆ స్వామి ఆశీస్సులతో ప్రజలంతా సుభిక్షంగా సుఖసంతోషాలతో ఉండాలని ఆకాంక్షిస్తున్నానని అన్నారు.

ఘనంగా జిల్లా టిడిపి కార్య నిర్వాహక కార్యదర్శి పుట్టినరోజు వేడుకలు

పెదకూరపాడు, నవంబర్ 8 ప్రభాతవార్త :

మండల టిడిపి ఆధ్వర్యంలో ఘనంగా జిల్లా టిడిపి కార్య నిర్వాహక కార్యదర్శి షేక్.ముంతాజ్ పుట్టినరోజు వేడుకలు అభిమానులు, నాయకుల నడుమ నిర్వ హించారు. పార్టీ అంటే అభిమానం, క్రమశిక్షణ కలిగి పార్టీ అభివృద్ధికి కృషి చేసే మహిళా నాయకురాలు ముంతాజ్ అని మాజీ క్రోసూరు మార్కెట్‌యార్డు చైర్మన్ బెల్లంకొండ రామ్‌గోపాల్‌రావు అన్నారు. అనంతరం అభిమానులు, నాయకులు పుట్టినరోజు కేక్ కట్ చేశారు. కార్యక్రమంలో జిల్లాటిడిపి కార్యదర్శి మండల పార్టీ అధ్యక్షులు అత్తిమళ్ళ రమేష్, మాజీ ఎంపిపి గల్లా బాబురావు, వడ్లమూడి అప్పారావు, రఫీ, సర్పంచ్ కోటేశ్వరరావు, కంచర్ల సుధాకర్, పలువురు కార్యకర్తలు,నాయకులు,అభిమానులు పాల్గొన్నారు.

ప్రజాసేవకురాలిగా ముంతాజ్‌కు ప్రత్యేక గుర్తింపు...

ప్రజాసేవకురాలిగా తనకంటూ పల్నాడు జిల్లా వ్యాప్తంగా పేరు సంపాదించుకున్న వ్యక్తి టిడిపి జిల్లా కార్యనిర్వాహక కార్యదర్శి షేక్.ముంతాజ్ అని పెదకూర పాడు నియోజకవర్గ ప్రజలు అన్నారు. ప్రజలను చైతన్యపర చడంలో ఆమెకు ఆమె చాటి అని టిడిపి నియోజకవర్గ అభివృద్ధికి మహిళల్లో డైనమిక్ లీడర్‌గా ఎదిగి పార్టీని బలోపేతం చేసిన వ్యక్తి ముంతాజ్ అని స్థానిక ప్రజలు కొనియాడారు. నాయకత్వం ఆమె ఇంటిపేరు మార్చుకొని ప్రజాసేవకురాలిగా పార్టీ కోసమే పని చేస్తున్న నిజమైన నాయకురాలు ముంతాజ్ అని అన్నారు. ఎలక్షన్ సమయంలో ఎన్ని ప్రలోభాలు పెట్టినా టిడిపి పార్టీయే నా ప్రాణం నా ఊపిరి అంటూ ఎలాంటి ప్రలోభాలకు లొంగకుండా మహిళా నైనికురాలై భాష్యం లావణ్య వెంబడే ఉండి టిడిపి గెలుపుకు తనవంతు కృషి చేసిన వ్యక్తి కార్య నిర్వాహక కార్యదర్శి ముంతాజ్ అని అన్నారు. ప్రజా సమస్యల కోసం తనదైన శైలిలో ముఖ్యమంత్రి, మంత్రులతో కలిసి వారి సమస్యలను విన్నవించి కార్యకర్తలకు అండగా నిలిచే వ్యక్తి ముంతాజ్ అని అటువంటి వ్యక్తికి నామినేటెడ్ పదవి తప్పక వరించాలని నియోజకవర్గ వ్యాప్తంగా మహిళా నాయకులు, మహిళా కార్యకర్తలు, వివిధ మైనార్టీల ప్రజలు కోరుతున్నారు. ఆశిస్తే వచ్చేది పదవి కాదు గుర్తించి గౌరవించి ఇచ్చేదే పదవి అని నమ్మిన ఏకైక వ్యక్తి టిడిపి జిల్లా కార్య నిర్వాహక కార్యదర్శి ముంతాజ్ అని పెదకూరపాడు నియోజకవర్గ ప్రజలు తెలిపారు. క్రోసూరు వ్యవసాయశాఖ మార్కెట్‌యార్డు చైర్మన్‌గా ముస్లిం మైనార్టీలను పరిశీలిస్తున్న అధిష్ఠానానికి నియోజవర్గ ప్రజలు తెలియజేయునది ఏమనగా మైనార్టీ మహిళ అయిన ఉండి డైనమిక్ లీడర్‌గా ఎదిగి ప్రజలలో మంచి గుర్తింపు తెచ్చుకున్న సేవకురాలు ప్రజా నాయకురాలు ముంతాజ్ కు ఇవ్వడం ద్వారా సరైన న్యాయం అధష్ఠానం చేసినట్లని నియోజకవర్గ ప్రజలు కాంక్షించారు.

ఫైన్ ఆర్ట్స్ విభాగంలో అలరించిన నాటక ప్రదర్శన

ఆచార్య నాగార్జున విశ్వవిద్యాలయం,నవంబర్ 8,ప్రభాతవార్త :

వర్సిటీలోని డాక్టర్ ఎస్వీ బాలసుబ్రహ్మణ్యం స్కూల్ ఆఫ్ పెర్ఫార్మింగ్ అండ్ సైన్స్ ఆర్ట్స్‌లోని థియేటర్ ఆర్ట్స్ విద్యార్థులు శుక్రవారం నాటక ప్రదర్శన ఇచ్చారు.రెండవ సంవత్సరం విద్యార్థి తేజ రచించి దర్శకత్వం వహించిన "ఉరి" నాటకాన్ని ప్రదర్శించారు.అనంతరం డిప్లోమా ఇన్ యాక్టింగ్ విద్యార్థి కళాకారులు మయసభపై పల్నాటి సుబ్బారావు,హరిశ్చంద అడవి సీను ప్రదర్శించి అలరించారు.ఈ ప్రదర్శన ఈ నాటకానికి సంబంధించిన ప్రదర్శనలకు అవసరమైన మార్గదర్శకాలను విభాగం కోఆర్డినేటర్ డాక్టర్ ఎల్.వి.నాగభూషణరావు స్వయంగా నటించి విద్యార్థులను ప్రోత్సహించారు. విభాగాల నిరంతర కార్యక్రమాల్లో భాగంగా ప్రతి మంగళవారం సాయంత్రం సెమినార్,ప్రతి శుక్రవారం సాయంత్రం నాటకప్రదర్శన అనేఅంశాలపై కార్యక్రమాలను నిర్వహిస్తున్నట్లు పేర్కొన్నారు.

మోసపూరితమైన ట్రూ అప్ చార్జీల విధానాన్ని రద్దుచేయాలి

గుంటూరు కల్చరల్,నవంబర్ 8,ప్రభాతవార్త :

అధికారంలోనికి ఏపార్టీ వచ్చినా విద్యుత్ వినియోగదారులపై భారం తప్పడం లేదని, చార్జీలు పెంచబోమంటూ ఎన్నికల సమయంలో హామీ ఇచ్చి అందుకు భిన్నంగా ప్రజలపై భారాలువేస్తున్న ప్రభుత్వాల తీరును ప్రజలు నిరసించాలని అవగాహన సంస్థ విజ్ఞప్తి చేస్తుంది. ట్రూ అప్, సర్దుబాటు అంటూ వివిధ రకాల చార్జీల పేరుతో అసలు విద్యుత్ యూనిట్ ధర కంటే వీటి ధర అధికంగా ఉంటుందని అవగాహన సంస్థ విమర్శిస్తుంది. ఈనెల బిల్లుల నుంచి రూ.6,072.82కోట్లు వడ్డన చేసిన రాష్ట్రప్రభుత్వం ఇప్పుడు కొత్తగా రూ.11,826.15కోట్లు భారం వేసేందుకు సిద్దమవుతుందని,ఈ ప్రకారం చార్జీలు అమలుల్లోకి వస్తే ఇప్పుడు చెల్లిస్తున్న విద్యుత్ బిల్లులు రెండురెట్లు పెరుగుతాయని అవగాహన సంస్థ ఆందోళన ప్రకటిస్తుంది.ప్రభుత్వం చేసిన తప్పులకు ప్రజలు భారాలు మోయాలనటం అసంబద్ధమని అవగాహన సంస్థ విమర్శిస్తుంది.మోసపూరితమైన ట్రూ అప్ విధానాన్ని రద్దుచేయాలని,మొత్తం రూ.18వేల కోట్లు ట్రూఆప్ భారాలను ఉపసంహరించాలని అవగాహన సంస్థ డిమాండ్ చేస్తుంది.

ప్రీ రిపబ్లిక్ డే పరేడ్‌కు ఏఎన్‌యు విద్యార్థులు

ఆచార్య నాగార్జున విశ్వవిద్యాలయం, నవంబర్ 8, ప్రభాతవార్త :

వర్సిటీ ఎన్ఎస్ఎస్ విద్యార్థులు ప్రీ రిపబ్లిక్ డే పరేడ్‌కు ఎంపికయ్యారని ఎన్ఎస్ఎస్ ఇన్‌చార్జీ ప్రోగ్రామ్ ఆఫీసర్ డాక్టర్ వి.దివ్యతేజోమూర్తి తెలిపారు.జలగాన్‌లోని కెబిసి నార్త్ మహారాష్ట్రయూనివర్సిటీలో ఈనెల 12నుంచి 24వరకు ఈ పెరేడ్ జరుగుతుందని దివ్యతేజో మూర్తి తెలిపారు.ఈ వేడుకలకు ఏపి నుంచి 44మంది విద్యార్థులు పాల్గొంటుండగా నాగార్జున విశ్వవిద్యాలయం అనుబంధ కళాశాలల నుంచి 4విద్యార్థులు ఎంపికయ్యారని పేర్కొన్నారు.ఆర్కిటెక్చర్ కళాశాల నుంచి ఎం.శిరీష,తెనాలి జెఎంజే మహిళా కళాశాల నుంచి జి.చంద్రిక,గుంటూరు హిందూ కళాశాల నుంచి సిహెచ్ రుత్విక్ బాబు,బిఆర్ఆర్ ప్రభుత్వ డిగ్రీ కళాశాల నుంచి ఏ.గణేష్ లు ఎంపికైనట్లు పేర్కొన్నారు.ఈ సందర్భంగా విద్యార్థులను వర్సిటీ తాత్కాలిక ఉపకులపతి ఆచార్య గంగాధరరావు అభినందించారు.కార్యక్రమంలో తాత్కాలిక రెక్టార్ రత్నషీలామణి,తాత్కాలిక రిజిస్ట్రార్ జి.సింహాచలం,తాత్కాలిక ఓఎస్డీ ఆచార్య ఆర్‌విఎస్ఎన్ఎన్ రవికుమార్,ఎన్ఎస్ఎస్ ప్రోగ్రాం ఆఫీసర్లు డి.శ్రీనివాసరావు,ఆచార్య కె.వి.నిరూపమ,సిహెచ్ ఉమాశంకర్,అసిస్టెంట్ రిజిస్ట్రార్ కావూరి శ్రీనివాసరావు,సిబ్బంది కోటేశ్వరరావు,జి.వేంకటేశ్వరరావు,గోపి,ఉషారాణి,తదితరులు పాల్గొన్నారు.

దళిత బహుజన రీసోర్స్ సెంటర్ ఆధ్వర్యంలో నిత్యావసర సరుకుల పంపిణీ

రాజుపాలెం, ప్రభాతవార్త

దళిత బహుజన రీసోర్స్ సెంటర్ ఆధ్వర్యంలో నకరికల్లు మండలం చల్లగుండ్ల గ్రామంలో 26 కుటుంబాలకు నిత్యావసర సరుకులను పంపిణీ చేశారు. డిబిఆర్‌సి ఏరియా కోఆర్డినేటర్ కోటిరత్నం కార్యక్రమానికి అధ్యక్షత వహించారు. మల్లెల చిన్నప్ప కార్యక్రమంలో పాల్గొని మాట్లాడారు. నిత్యావసర సరుకులను పేదవారికి అందజేశామన్నారు. వరదల కారణంగా తాము ఇబ్బందులు పడుతున్నట్లు బాధితులు తెలిపారు. తమకు సహాయం చేసిన డిబిఆర్‌సికి బాధితులు కృతజ్ఞతలు తెలిపారు.

కోడిపందెం రాయుళ్ళు అరెస్ట్

అమరావతి, నవంబర్ 8 ప్రభాతవార్త :

మండల కేంద్రంలో గ్రామ శివారులో కోడిపందాలు ఆడుతున్న ఆకతాయిలను అమరావతి పోలీసులు శుక్రవారం అదుపులోకి తీసుకున్నారు. సత్తెనపల్లి డిఎస్పీ హనుమంతరావు ఆదేశాల మేరకు అమరావతి శ్రీనివాసరావు ఆధ్వర్యంలో అమరావతి ఎస్.ఐ. రాజశేఖర్‌రావ్ తన సిబ్బందితో వెళ్ళి దాడి చేసి ముగ్గురిని అరెస్ట్ చేసినట్లు తెలిపారు. వారి వద్ద నుంచి ఒక లక్షా ఇరవై రెండు వేల రూపాయలు నగదు, 20 కత్తులను రెండు పందెం కోళ్ళను స్వాధీనం చేసుకొని వారిపై కేసు నమోదు చేసినట్లు ఎస్.ఐ.తెలిపారు. ఈ సందర్భంగా ఎస్.ఐ. రాజశేఖర్ మాట్లాడుతూ మండల పరిసర ప్రాంతాల్లో ఎలాంటి అసాంఘిక కార్యక్రమాలకు ప్రజలు పాల్పడితే చట్టపరమైన చర్యలు తీసుకుంటామని శ్రీనివాసరావు హెచ్చరిక మేరకు ప్రతి ఒక్కరికీ తెలియజేయడమైందని ఎస్.ఐ. తెలిపారు. ప్రజలు సహకరించాలని కోరారు.

బాల్య వివాహాలపై అవగాహన కార్యక్రమం

రాజుపాలెం, నవంబర్ 8 ప్రభాతవార్త

స్థానిక ఎంపిడిఓ కార్యాలయంలో బాల్య వివాహాల చట్టం గురించి శుక్రవారం అవగాహన కార్యక్రమాన్ని నిర్వహించారు. అదే విధంగా నిరుద్యోగులకు నైపుణ్య శిక్షణ ఇచ్చి ఉద్యోగ కల్పన చేసేందుకు సచివాలయ ఉద్యోగులకు శిక్షణా కార్యక్రమాన్ని నిర్వహించారు. నైపుణ్యం అనే యాప్ ద్వారా 16-59 సంవత్సరాల వయస్సు కలిగిన నిరుద్యోగుల వివరాలను పొందుపరచడం జరుగుతుందన్నారు. సూపర్ సిక్స్ పథకాలలో భా

అయ్యప్ప పడిపూజ కార్యక్రమంలో ఎమ్మెల్యే బ్రహ్మానందరెడ్డి

కారంపూడి, నవంబరు 8, ప్రభాతవార్త:

మండలంలోని ఒప్పిచర్ల గ్రామంలోని వెంకటేశ్వరస్వామి ఆలయంలో అయ్యప్పస్వామి పడిపూజ కార్యక్రమం గురువారం రాత్రి జరిగింది. కార్యక్రమానికి శాసనసభ్యులు జూలకంటి బ్రహ్మానందరెడ్డి దంపతులు పాల్గొని అయ్యప్పస్వామికి పూజా కార్యక్రమాలు నిర్వహించారు. గురుస్వాములు సింగం బాలకృష్ణ, గణపతిస్వాములు పూజలు చేశారు. స్వాములు అధిక సంఖ్యలో పడిపూజలో పాల్గొని భజనలు చేశారు. పవిత్రమైన కార్తీక మాసంలో స్వామి మాలధారణతో పూజా కార్యక్రమాలు నిర్వహించడం ఆనందించదగ్గ విషయమని ఎమ్మెల్యే బ్రహ్మానందరెడ్డి అన్నారు. కార్యక్రమంలో తెలుగుదేశం పార్టీ నేత పంగులూరి పుల్లయ్య, అయ్యప్పస్వాములు పాల్గొన్నారు.

విద్యార్థుల మైండ్‌సెట్‌కు అనుగుణంగా విద్యాబోధన

- కృష్ణవేణి, మాస్టర్ మైండ్స్ పాఠశాలల చైర్మన్ రాజు

మాచర్ల, నవంబరు 8 ప్రభాతవార్త:

మారుతున్న పోటీ ప్రపంచంలో విద్యార్థుల మైండ్‌సెట్‌కు అనుగుణంగా విద్యాబోధన ఉండాలని తెలుగు రాష్ట్రాల కృష్ణవేణి, దిమాస్టర్ మైండ్స్ పాఠశాలల చైర్మన్ ఎస్.రాజు అన్నారు. హైదరాబాద్ వనస్థలిపురంలోని కార్యాలయంలో శుక్రవారం ఉపాధ్యాయులకు వర్క్‌షాప్ నిర్వహించారు. ఈ వర్క్‌షాప్‌లో మాచర్ల కేటీఎస్ పాఠశాల ప్రిన్సిపల్, ఉపాధ్యాయులు పాల్గొన్నారు. ఈ సందర్భంగా చైర్మన్ రాజు మాట్లాడుతూ విద్యార్థులకు పాఠాలను సులభశైలిలో బోధించాలన్నారు. ఒత్తిడికి గురిచేయకుండా ఇష్టపడి చదివేలా విద్యార్థులను ప్రోత్సహించాలన్నారు. ఈ కార్యక్రమంలో ప్రిన్సిపల్ హనుమంతరావు, సిబ్బంది పాల్గొన్నారు.

రైతులు తమ పశువుల వివరాలను నమోదు చేసుకోవాలి

కారంపూడి, నవంబరు 8 ప్రభాతవార్త:

రైతులు తమ పశువుల వివరాలను పశుసంవర్ధక సిబ్బందితో నమోదు చేయించుకోవాలని ఇన్‌ఛార్జి సర్పంచ్ పుష్పలత అన్నారు. శుక్రవారం మండలంలోని ఒప్పిచర్ల గ్రామంలోని రైతు భరోసా కేంద్రంలో 21వ జాతీయ పశుగణన వారోత్సవాల పోస్టర్లను ఆవిష్కరించారు. 2025 ఫిబ్రవరి వరకు పశువుల వివరాల సర్వే కార్యక్రమం జరుగుతుందని వివరాలను సంబంధిత యాప్‌లో నమోదు చేయించుకోవాలని కోరారు. కార్యక్రమంలో తెలుగుదేశం పార్టీ నేతలు శివరావు, చిరుమామిళ్ల శ్రీనివాసరావు, కూరాకుల శివయ్య, రైతులు, సిబ్బంది పాల్గొన్నారు.

మాచర్లలో 10న ఉచిత కంటి, ఈఎన్‌టీ వైద్యశిబిరం

మాచర్ల, నవంబరు 8 ప్రభాతవార్త:

మాచర్ల పట్టణంలో ఈ నెల 10న ఉచిత కంటి, ఈఎన్‌టీ వైద్యశిబిరాన్ని ఈశ్వర్ ఇంజినీరింగ్ కళాశాల ఎన్ఎస్ఎస్, జిల్లా అంధత్వ నివారణ సంస్థ ఆధ్వర్యంలో ఏర్పాటు చేయనున్నట్లు నిర్వాహకులు తెలిపారు. పట్టణంలోని జెండాచెట్టు బజారులోని ముస్లిం షాదీఖానాలో పెదకాకాని శంకర కంటి ఆసుపత్రి వారితో ఉచిత కంటి, ఈఎన్‌టీ వైద్యశిబిరం నిర్వహించనున్నామని కళాశాల యాజమాన్యం తెలిపారు. ఈ వైద్యశిబిరంలో ప్రముఖ ఈఎన్‌టీ వైద్యనిపుణులు డా॥ షేక్ వశీం మీరా, ఈఎన్‌టీ కన్సల్టెంట్ ఎండోస్కోపిక్, సర్జన్ ఓవైసీ హాస్పిటల్ వారు వైద్యపరీక్షలు చేయనున్నారు. ఈ శిబిరంలో చెవిలో చీము కారుట, చెవినొప్పి, వినికిడి లోపం, సైనస్ సమస్యలు, ముక్కు అలర్జీ, తుమ్ములు, ముక్కు రక్తం కారడం, ట్రాన్సిల్ థైరాయిడ్ వంటి పరీక్షలు చేస్తారు. అర్హులైన వారికి ఉచితంగా శస్త్రచికిత్సలు చేయనున్నారు. ఈ అవకాశాన్ని ప్రజలు సద్వినియోగం చేసుకోవాలని నిర్వాహకులు కోరారు. వివరాలకు 8019363039, 9885786119 నంబర్లలో సంప్రదించవచ్చన్నారు. ఈ శిబిరానికి వచ్చే వారు ఆధార్, రేషన్, ఓటర్ కార్డుల జిరాక్సు కాపీలు వెంట తెచ్చుకోవాలన్నారు. ఆదివారం ఉదయం 9 గంటలకల్లా శిబిరం ప్రారంభమవుతుందన్నారు.

19న ధర్మవరంలో రాష్ట్రస్థాయి ఎడ్లబండ లాగు పోటీలు

దుర్గి, నవంబర్ 8, ప్రభాతవార్త :

ధర్మవరం శ్రీహరిహర బాలనాగేంద్రస్వామి తిరునాళ్ల మహోత్సవాలను పురస్కరించుకొని ఈ నెల 19న రాష్ట్రస్థాయి ఎడ్లబండ లాగు పోటీలు నిర్వహిస్తున్నట్లు నిర్వాహక కమిటి తెలిపింది. ఆసక్తిగల యడ్ల యజమానులు ముందుగా తమ పేర్లను నిర్వాహక కమిటి వద్ద నమోదు చేసుకోవాలన్నారు. పందెంలో గెలుపొందిన ఎడ్ల యజమానులకు నగదు బహుమతితో పాటు షీల్డ్ అందచేయటం జరుగుతుందన్నారు.

ఈనెల 14న జాతీయ లోక్ అదాలత్

గురజాల, నవంబరు 8 ప్రభాతవార్త:

మండల న్యాయ సేవాధికార సంస్థ ఆధ్వర్యాన ఈనెల 14వ తేదీన పట్టణంలోని న్యాయస్థానంలో జాతీయ లోక్ అదాలత్ నిర్వహించనున్నట్లు నాలుగో అదనపు జిల్లా జడ్జి శరత్‌కుమార్ తెలిపారు. రాజీపడదగిన క్రిమినల్, సివిల్, చెక్‌బౌన్స్, మోటారు వాహన ప్రమాదాలు, రెవెన్యూ, బ్యాంకు కేసులు, కుటుంబ సంబంధ వివాదాలు, ముందస్తు వ్యాజ్యాలు అదాలత్‌లో పరిష్కరింపబడతా యన్నారు. కక్షిదారులు ఈ అవకాశాన్ని సద్వినియోగం చేసుకోవాలని కోరారు.

నైపుణ్య గణనపై శిక్షణ

గురజాల, నవంబరు 8 ప్రభాతవార్త:

పట్టణంలోని మండల పరిషత్ కార్యాలయంలో ఎంపీడీవో షేక్ గౌసియా బేగం ఆధ్వర్యాన శుక్రవారం నైపుణ్య గణనపై సచివాలయ సిబ్బంది, పంచాయతీ కార్యదర్శులకు శిక్షణా కార్యక్రమం నిర్వహించారు. ఈ సందర్భంగా ఎంపీడీవో గౌసియాబేగం మాట్లాడుతూ యువత చదువుకొని ఉపాధి కోసం ఎదురు చూస్తున్నారన్నారు. వివిధ వృత్తుల్లో నైపుణ్యం పొందిన వారి సర్వే జాబితాను సిద్ధం చేయాలని సూచించారు. ఈ కార్యక్రమంలో పంచాయతీ కార్యదర్శులు, సచివాలయ సిబ్బంది పాల్గొన్నారు.

గురజాల కమిషనర్‌గా శివన్నారాయణ

గురజాల, నవంబరు 8 ప్రభాతవార్త:

గురజాల నగర పంచాయతీ కమిషనర్‌గా శివన్నారాయణ శుక్రవారం బాధ్యతలు చేపట్టారు. ఈయన 1987లో బాపట్ల మండలం అప్పికట్ల గ్రామ జూనియర్ అసిస్టెంట్‌గా, 2003లో ఏటుకూరు గ్రామ పంచాయతీ సెక్రటరీగా, 2012లో సూపరింటెండెంట్, ఆర్‌వో, ఈవోగా విధులు నిర్వహించారు. ఈ సందర్భంగా ఆయన విలేకరులతో మాట్లాడుతూ ఎమ్మెల్యే యరపతినేని శ్రీనివాసరావు, జిల్లా కలెక్టర్ అరుణ్‌బాబు సూచనల మేరకు నగర పంచాయతీ అభివృద్ధికి కృషి చేస్తానన్నారు. మెరుగైన పారిశుధ్యం, స్వచ్ఛమైన నీటిని అందించడమే లక్ష్యంగా పనిచేస్తానన్నారు. కాగా కూటమి ప్రభుత్వం అధికారం చేపట్టిన తరువాత ఈయన నాలుగో కమిషనర్. నాలుగు నెలల కాలంలో ముగ్గురు కమిషనర్లు మారగా, నాలుగో కమిషనర్‌గా శివన్నారాయణ బాధ్యతలు చేపట్టారు. ఈ అధికారి అయినా ఉంటారా.. వెళ్తారా అని ప్రజలు ఆసక్తిగా చర్చించుకుంటున్నారు.

ఏఎంరెడ్డి కళాశాల, రెడ్‌క్రాస్ ఆధ్వర్యంలో రక్తదానం

నరసరావుపేట, నవంబర్ 8 ప్రభాతవార్త :

ఏఎంరెడ్డి విద్యాసంస్థలు, రెడ్‌క్రాస్ సంయుక్త ఆధ్వర్యంలో రక్తదాన శిబిరాన్ని శుక్రవారం నిర్వహించారు. ఏఎంరెడ్డి విద్యాసంస్థల సెక్రటరీ అట్లూరి శాంతి - శ్రీనివాసరెడ్డి జన్మదినం సందర్భంగా సేవా కార్యక్రమాలను ఏర్పాటు చేశారు. రెడ్‌క్రాస్ జిల్లా చైర్మన్ డాక్టర్ కంజుల జగన్‌మోహన్‌రెడ్డి, కళాశాల ప్రిన్సిపాల్ భార్గవభూషణ్ తదితరులు రక్తదాన శిబిరాన్ని పర్యవేక్షించారు. ఫార్మసీ కళాశాలకు చెందిన 40 మంది విద్యార్థులు ఈ సందర్భంగా రక్తదానం చేశారు. వక్తలు మాట్లాడుతూ రక్తదానం ప్రాణదానంతో సమానమని తెలిపారు. ప్రతి ఒక్కరూ బ్లడ్ గ్రూపింగ్ చేయించుకొని ఆపద సమయాలలో రక్తదానం చేయాలని కోరారు. ఈ కార్యక్రమంలో రెడ్‌క్రాస్ వైద్యాధికారి డాక్టర్ మురళీధర్, ప్రోగ్రాం ఆఫీసర్ అశోక్ తదితరులు పాల్గొన్నారు.

పథకాల కోసం ప్రజలు ఎదురుచూస్తున్నారు

- పథకాలు ఏవి బాబు - వైసిపి నేత అశోక్‌బాబు సూటి ప్రశ్న

వేమూరు నవంబరు 8 (ప్రభాతవార్త)

రాష్ట్రంలో కూటమి ప్రభుత్వం ఏర్పడి ఐదు నెలలవుతోంది. ఎన్నికల్లో హామీ ఇచ్చిన పథకాలు ఎప్పుడు అందుతాయని ప్రజలు ఎదురు చూడాల్సిన దౌర్భాగ్య పరిస్థితులు ఏర్పడ్డాయని వైఎస్ఆర్ కాంగ్రెస్ పార్టీ వేమూరు నియోజకవర్గ ఇన్‌చార్జి వరికూటి అశోక్‌బాబు విమర్శించారు. శుక్రవారం నియోజకవర్గ పార్టీ కార్యాలయంలో విలేఖర్లతో మాట్లాడుతూ ఇప్పటి దాకా పెద్దగా ఆర్థిక భారం పడని హామీలపైనే ప్రభుత్వం దృష్టి సారించింది తప్ప కీలకమైన పేదల గృహ నిర్మాణం, తల్లికి వందనం, మహాశక్తి పథకాల కోసం జనం ఎదురుచూస్తున్నారని, ఎన్నికల్లో ఇచ్చిన హామీ మేరకు ప్రజలకు లబ్ధి చేకూరే పథకాలను తక్షణం అమలు చేయాలని వరికూటి అశోక్‌బాబు కూటమి ప్రభుత్వాన్ని డిమాండ్ చేశారు. ఎన్నికల్లో ఇబ్బడి ముబ్బడిగ హామీలు ఇచ్చి అధికారంలోకి వచ్చాక ముఖ్యమంత్రి చంద్రబాబునాయుడు ఇచ్చిన హామీలను తుంగలో తొక్కి ప్రజలను మోసగిస్తున్నారని అశోక్‌బాబు పేర్కొన్నారు. గత వైసీపీ ప్రభుత్వంలో ముఖ్యమంత్రి వైఎస్ జగన్మోహనరెడ్డి పేదల గృహ నిర్మాణానికి పెద్ద పీఠ వేసి రాష్ట్ర వ్యాప్తంగా షుమారు 26లక్షల మంది పేదలకు ఇళ్ళ స్థలాలు అందించారని గుర్తు చేశారు. అప్పట్లో పేదల పట్ల ఇంత దారుణంగా వ్యవహరిస్తారా? అంటూ టీడీపీతో పాటు విపక్షాలు విమర్శలు చేశారని తాము అధికారంలోకి వస్తే రూరల్‌లో మూడు సెంట్లు, అర్బన్‌లో రెండు సెంట్లు చొప్పున ఇళ్ళ స్థలాలు ఇస్తామని టీడీపీ ఎన్నికల్లో హామీ ఇచ్చిందన్నారు. అదే విధంగా గృహ నిర్మాణానికి ఇచ్చే సాయాన్ని రూ.4.50లక్షలకు పెంచుతామని వెల్లడించ నేడు ఆ ఊసే ఎత్తడం లేదని పేర్కొన్నారు. జగన్ ప్రభుత్వంలో పేద వర్గాలకు అనేక పథకాల ద్వారా డిబిటి ద్వారా పథకాలు సొమ్ము బ్యాంకుల్లో వేస్తే బ్యాంకులు నిండా జనాలు ఉండేవారని, చంద్రబాబు ప్రభుత్వం వచ్చిన తర్వాత పథకాలు లేవు బ్యాంకుల వద్ద ప్రజలు ఉండటం లేదని ఎద్దేవ చేశారు. మహాశక్తి పథకం ద్వార మహిళలకు నెలకు రూ.1500ఇస్తామని,ఎస్సీ,బీసీ కులాలకు 50ఏళ్ళకే పెన్షన్ అందిస్తామన్నారు. నిరుద్యోగులకు నిరుద్యోగ బృతి అందిస్తామని ఇచ్చిన హామీలు ఏమయ్యాయని చంద్రబాబునాయుడు అశోక్‌బాబు ప్రశ్నించారు. కేవలం అధికారం కోసం హామీలు ఇచ్చి ప్రజలను మోసగించిన ఘనత ముఖ్యమంత్రి చంద్రబాబు నాయుడు కూటమి ప్రభుత్వానికి దక్కుతుందని విమర్శించారు. ప్రభుత్వ పథకాలను గురించి ప్రశ్నిస్తుంటే ప్రభుత్వాన్ని విమర్శిస్తారా అంటూ అక్రమ కేసులు బనాయిస్తూ ప్రశ్నించే వారిని ప్రజల్ని ప్రభుత్వం ఇబ్బందులకు గురి చేస్తుందని ఆయన విమర్శించారు. ప్రభుత్వ తప్పిదాలను ప్రశ్నించే ప్రతి గొంతుకు వైఎస్ఆర్ కాంగ్రెస్ పార్టీ అండగా ఉంటుందని, అదే విధంగా వైఎస్ఆర్ కాంగ్రెస్ పార్టీ కార్యకర్తలకు పట్ల అమానుషంగా ప్రవర్తించిన దాడులు చేసిన ఉపేక్షించేది లేదని, ఎటువంటి ఆందోళనకైనా సిద్ధంగా ఉంటామని అశోక్‌బాబు ప్రభుత్వాన్ని హెచ్చరించారు. ఇకనైనా ప్రతిపక్ష పార్టీలపై కక్ష సాధింపు ధోరణి మాని ప్రజలకు ఇచ్చిన హామీలను అమలు చేయాలని అశోక్‌బాబు డిమాండ్ చేశారు.

అనుకున్న లక్ష్యాలను సాధించండి - ఎమ్మెల్యే మహమ్మద్ నసీర్

పొన్నూరు, నవంబర్ 8,ప్రభాతవార్త:

విద్యార్థులందరూ అనుకున్న లక్ష్యాలను సాధించాలని గుంటూరు తూర్పు ఎమ్మెల్యే మహమ్మద్ నసీర్ అన్నారు. చేబ్రోలు మండలం, వడ్లమూడి విజ్ఞాన్స్ యూనివర్సిటీలో యువజన సర్వీసులశాఖ ఆధ్వర్యంలో జిల్లా స్థాయి యూత్ ఫెస్టివల్ కాంపిటీషన్స్‌ను శుక్రవారం నిర్వహించారు. ఈ కార్యక్రమంలో ముఖ్య అతిథిగా పాల్గొన్న ఎమ్మెల్యే మహమ్మద్ నసీర్ మాట్లాడుతూ మన దేశానికి ప్రపంచ వ్యాప్తంగా గుర్తింపు తెచ్చిన స్వామి వివేకానందుని స్మరించుకొంటూ ఈ యువజనోత్సోవాలను నిర్వహించడం చాలా సంతోషకరమన్నారు. విద్యార్థులందరూ ఆటపాటల్లో పాలొ ్గంటూ ఫిజికల్, మెంటల్ ఫిట్‌నెస్‌ను పెంపొందించుకోవాలన్నారు.

ఫిట్‌నెస్ కోసం పాలసీ రావాలి: విజ్ఞాన్స్ విద్యాసంస్థల చైర్మన్

విద్యార్థుల ఫిట్‌నెస్ కోసం ప్రభుత్వాలు ప్రత్యేకమైన పాలసీ తీసుకురావాలని విజ్ఞాన్స్ విద్యాసంస్థల చైర్మన్ డాక్టర్ లావు రత్తయ్య అన్నారు. కార్యక్రమానికి మరో ముఖ్య అతిథిగా పాల్గొన్న రత్తయ్య మాట్లాడుతూ విద్యార్థులందరూ ఎల్లప్పుడూ ఆరోగ్యంగా ఉండాలన్నారు. విద్యార్థులందరికీ చిన్న వయసు నుంచే ఫిజికల్ ఫిట్‌నెస్‌కు ప్రాధాన్యతనిచ్చి స్పోర్ట్స్, ఎన్‌సీసీ,ఎన్ఎస్ఎస్ వంటి కార్యక్రమాల్లో పాల్గొనేలా చూడాలన్నారు. యువజనోత్సవాలలో పాల్గొనడానికి వచ్చిన విద్యార్థిలరూ ఆటలను స్పోర్టివ్‌గా ఆడాలని పిలుపునిచ్చారు. ఆటల పోటీలలో సత్తా చాటిని విజేతలకు ప్రశంసాపత్రాలను అందజేశారు. ముఖ్య అతిథులను ఘనంగా సత్కరించారు. కార్యక్రమంలో ప్రముఖ సైకాలజిస్ట్ ప్రత్యూష సుబ్బారావు, స్టెప్ సీఈవో టి.విజయలక్ష్మి, రిజిస్ట్రార్ డాక్టర్ ఎంఎస్ రఘునాథన్, ఆయా విభాగాల డీన్లు, అధిపతులు, విద్యార్థులు పాల్గొన్నారు.

పట్టభద్రుల ఎమ్మెల్సీకి 3173క్లెయిములు - తహశీల్దార్

పొన్నూరు, నవంబర్ 8,ప్రభాతవార్త:

కృష్ణా, గుంటూరు పట్టభద్రుల ఎమ్మెల్సీ స్థానానికి పొన్నూరు మండల, పట్టణ పరిధిలో 3,173దరఖాస్తులు అందినట్లు తహశీల్దార్ మహమ్మద్ జియావుల్ హక్ తెలిపారు. స్థానిక తహశీల్దార్ కార్యాలయంలో జరిగిన సమావేశంలో అందుకు సంబంధించిన వివరాలను వెల్లడించారు. పట్టభద్రుల ఎమ్మెల్సీకి ఆన్‌లైన్, ఆఫ్‌లైన్ ద్వారా దరఖాస్తులను స్వీకరించామన్నారు. ఈ నెల ఆరోతేదీతో దరఖాస్తుల స్వీకరణ ముగిసిందని, ప్రస్తుతం ఈ నెల 20వ తేదీ వరకు వాటిని విచారించి తుది నిర్ణయం తీసుకోవడం జరుగుతుందన్నారు. పొన్నూరు రూరల్ పరిధిలో ఆఫ్‌లైన్ ద్వారా-343దరఖాస్తులు, ఆన్‌లైన్‌ద్వారా-1230దరఖాస్తులు మొత్తం 1573 అందినట్లు చెప్పారు. అర్బన్‌పరిధిలో ఆఫ్‌లైన్ ద్వారా-750, ఆన్‌లైన్ ద్వారా-850మొత్తం 1600వచ్చినట్లు చెప్పారు. మండల, పట్టణ పరిధిలో మొత్తం 3,173మంది ఓటు నమోదుకు దరఖాస్తు చేసుకున్నట్లు చెప్పారు. అన్ని క్లెయిములను ఇప్పటికే విఆర్వోలు ఇంటింటికి వెళ్ళి విచారణ చేస్తున్నారన్నారు. ఓటర్ల ముసాయిదా జాబితాను నవంబర్ 23వ తేదీన ప్రచురించడం జరుగుతుందన్నారు. ప్రకటించిన ముసాయిదా జాబితాపై అభ్యంతరాలుంటే వాటిని స్వీకరించి తుదిజాబితాను డిసెంబర్ 30వతేదీన ప్రకటించడం జరుగుతుందన్నారు.

టీడిపి సభ్యత్వ నమోదుకు విశేష స్పందన- మాదల

పొన్నూరు, నవంబర్ 8,ప్రభాతవార్త:

తెలుగుదేశం పార్టీ సభ్యత్వ నమోదుకు ప్రజల నుంచి విశేష స్పందన లభిస్తుందని నియోజకవర్గ పోల్ మేనేజిమెంట్ కోఆర్డినేటర్ మాదల వెంకటేశ్వరరావు అన్నారు. మండల పరిధిలోని కసుకర్రు, సీతారామపురం, ఉప్పరపాలెం గ్రామాల్లో శుక్రవారం సభ్యత్వ నమోదు కార్యక్రమాన్ని నిర్వహించారు. ఈ సందర్భంగా మాదల మాట్లాడుతూ కూటమి ప్రభుత్వం అధికారంలోకి వచ్చాక టిడిపి సభ్య నమోదుకు ప్రజల నుంచి భారీగా మద్దతు లభిస్తుందన్నారు. రాష్ట్రాన్ని అన్ని విధాలుగా అభివృద్ధి చేసే సత్తా ఒక్క టిడిపి నేతృత్వంలోని కూటమి ప్రభుత్వానికే ఉందని ప్రజలు విశ్వసిస్తున్నారన్నారు. టిడిపి సభ్యత్వ నమోదు పూర్తిగా పారదర్శకంగా ఆన్‌లైన్‌లో నిర్వహిస్తున్నట్లు చెప్పారు. ఈ కార్యక్రమంలో మండల పార్టీ అధ్యక్షుడు బండ్లమూడి బాబూరావు, జిల్లా పార్లమెంట్ రైతు విభాగం ప్రధానకార్యదర్శి బొర్రు రామారావు, వ్యవసాయ మార్కెట్‌యార్డు మాజీ డైరెక్టర్ చలమశెట్టి సీతారామయ్య తదితరులున్నారు.

ప్రజలకు ఇబ్బంది కలిగించొద్దు

- మునిసిపల్ కమిషనర్ ముప్పాళ్ళ రమేష్‌బాబు

పొన్నూరు, నవంబర్ 8,ప్రభాతవార్త:

ఇంటి నిర్మాణాలు చేపట్టే వారు తప్పనిసరిగా పట్టణ ప్రణాళికా విభాగం వద్ద అనుమతులు తీసుకోవాలని, ఇంటి నిర్మాణం చేపట్టేసమయంలో ప్రజలకు ఇబ్బంది కలిగించకుండా జాగ్రత్తలు తీసుకోవాలని మునిసిపల్ కమిషనర్ ముప్పాళ్ళ రమేష్‌బాబు కోరారు. పట్టణంలోని 26వ వార్డు, గాజులపాలెంలో పర్యటించిన కమిషనర్ అక్కడి సమస్యలను అడిగి తెలుసుకొన్నారు. ఇంటి నిర్మాణాలు చేపట్టేవారు ఇసుక, కంకర కాలువల్లో వేయకుండా చూడాలన్నారు. రోడ్డు మొత్తాన్ని ఆక్రమించేవిధంగా ఇసుక, కంకర పోయవద్దని సూచించారు. ప్రజలకు ఇబ్బంది లేకుండా చూడాలని సంబంధిత నిర్మాణాలు చేపట్టేవారికి సూచించారు. కాలువల్లో చెత్తా చెదారాలను కూడా పడవేయవద్దని అక్కడి ప్రజలకు సూచించారు. అనంతరం దీవిసి, ఎన్జీవో కాలనీలలో ఆయన పర్యటించారు. ఎన్టీవో కాలనీ గేటు వద్ద పడేసిన వ్యర్థాలను తొలగించాలని మునిసిపల్ శానిటరీ ఇన్‌స్పెక్టర్ శ్రీనివాస్‌ను ఆదేశించారు.

శ్రీ భవిష్య కళాశాల బ్రోచర్ ఆవిష్కరణ

నరసరావుపేట టౌన్, నవంబర్ 8, ప్రభాతవార్త

శ్రీ భవిష్య జూనియర్ కళాశాల బ్రోచర్ ఆవిష్కరణ కార్యక్రమాన్ని టైనీటాట్స్ స్కూల్ డైరెక్టర్ పాతూరి శ్రీనివాసరావు అధ్యక్షతన నిర్వహించారు. ఎమ్మెల్యే డాక్టర్ చదలవాడ అరవిందబాబు హాజరై కళాశాల బ్రోచర్‌ను ఆవిష్కరించారు. ఎంఏఎం కళాశాల చైర్మన్ ఎం.ఆర్.శేషగిరిరావు, డైరెక్టర్లు కరణం కొండలరావు, పాతూరి కోటేశ్వరమ్మ, రాష్ట్ర బులియన్ మర్చంట్స్ అసోసియేషన్ అధ్యక్షులు కపలవాయి విజయ్‌కుమార్, ప్రిన్సిపాల్ వెంకటరామయ్య, శ్రీకాంత్, వీరవల్లి శ్రీనివాసరావు, యనమదల వెంకటరామయ్యలు ఈ కార్యక్రమంలో పాల్గొన్నారు. ఎమ్మెల్యే డాక్టర్ చదలవాడ అరవిందబాబు మాట్లాడుతూ టైనీటాట్స్ పాఠశాల విద్యాబోధనలో విప్లవాత్మకమైన మార్పులను తీసుకువచ్చిందన్నారు. వెనుకబడిన పల్నాడు జిల్లాలో ప్రాథమిక విద్య నుండి జూనియర్ కళాశాల వరకు సంస్థ విద్యార్థులకు నాణ్యమైన విద్యను బోధిస్తుందన్నారు. వారి ఆధ్వర్యంలో ఏర్పాటు చేస్తున్న శ్రీభవిష్య జూనియర్ కళాశాల విజయవంతంగా విద్యార్థులు, తల్లిదండ్రుల ఆదరాభిమానాలను పొందాలని ఎమ్మెల్యే డాక్టర్ చదలవాడ అరవిందబాబు ఆకాంక్షించారు.

ప్రతి ఇంటికి సౌర వెలుగులు : ఎమ్మెల్యే డాక్టర్ అరవింద్‌బాబు

నరసరావుపేట, నవంబర్ 8 ప్రభాతవార్త

రాష్ట్రంలోని ప్రతి ఇంటికి సౌర విద్యుత్ వెలుగులు అందించేందుకు ప్రభుత్వం కృషి చేస్తుందని ఎమ్మెల్యే డాక్టర్ చదలవాడ అరవిందబాబు అన్నారు. శుక్రవారం పిఎం సూర్యగర్‌యోజన సమీక్షా సమావేశంలో ఆయన ముఖ్యఅతిథిగా పాల్గొని మాట్లాడారు. ఎం.పి.లావు శ్రీకృష్ణదేవరాయలు, జేసి సూరజ్‌తో కలిసి సమీక్షా సమావేశంలో పాల్గొన్నారు. ప్రతి ఇంటిలో సౌర విద్యుత్‌ను వినియోగించుకునే అవకాశాన్ని పెంపొందించాలన్నారు. వినియోగదారుల్లో సౌర విద్యుత్‌పై చైతన్యం రావాల్సిన అవసరం ఉందన్నారు. పిఎం సూర్యగర్‌యోజన పథకం ప్రజలకు ఎంతో ఉపయోగమన్నారు. అధికారులు పట్టణ ప్రాంతాలపై ప్రధానంగా దృష్టి సారించాలని సూచించారు. నాణ్యమైన సోలార్ పలకలను వినియోగించి నిర్వహణ లోపాలు లేకుండా సేవలు అందించాలన్నారు. లబ్దిదారులకు సబ్సిడీ వీలైనంత వేగంగా అందినప్పుడే ఈ పథకం విజయవంతంగా నడుస్తుందన్నారు. నిర్వహణ సేవలు నిర్వహించే కాంట్రాక్టర్ ఎక్కడా లోపాలు లేకుండా చూడాలని ఎమ్మెల్యే డాక్టర్ చదలవాడ అరవిందబాబు అన్నారు. జేసి సూరజ్ మాట్లాడుతూ ఈ పథకంపై విస్తృత ప్రచారం నిర్వహిస్తామన్నారు. గృహ నిర్మాణ, టిడ్కో, పంచాయితీ, మున్సిపాల్టిలు సమన్వయంతో పని చేసి ఈ పథకాన్ని ప్రజల చెంతకు తీసుకెళ్ళాలని సూచించారు.

మల్టీనేషనల్ కంపెనీలలో వాగ్దేవి విద్యార్థులకు ఉద్యోగాలు

నరసరావుపేట టౌన్, నవంబర్ 8 ప్రభాతవార్త

మల్టీనేషనల్ కంపెనీలలో వాగ్దేవి డిగ్రీ విద్యార్థులకు ఉద్యోగాలు లభించాయి. హైదరాబాద్ కు చెందిన ఐసిఐసిఐ గ్రూప్ సంస్థ వాగ్దేవి డిగ్రీ కళాశాలలో జాబ్ మేళాను శుక్రవారం నిర్వహించింది. డిగ్రీ ఫైనల్‌ఇయర్ విద్యార్థులు 34 మంది ఉద్యోగాలకు ఎంపికయ్యారు. ఉద్యోగాలు సాధించిన విద్యార్థులను కళాశాల సెక్రటరీ అండ్ కరస్పాండెంట్ రాయల శ్రీనివాసరావు, ప్రిన్సిపాల్ కపలవాయి రాజేంద్రప్రసాద్, డైరెక్టర్లు కె.రామకోటేశ్వరరావు, ఓగూరి నాగేశ్వరరావు, ఎం.కోటేశ్వరరావు, సూదా సురేష్‌బాబు, పాశం కృష్ణారావు, ఇస్కేపల్లి కృష్ణకిషోర్ లు అభినందించారు. ఎంపికైనవారు నెలకు రూ.12 వేలు స్టైఫండ్‌తో శిక్షణ పొందుతారని, డిగ్రీ పూర్తి చేసిన తర్వాత రూ.3 లక్షల వార్షిక వేతనాన్ని పొందడం జరుగుతుందని ఈ సందర్భంగా వారు తెలియజేశారు.

కరెంట్ ఛార్జీల భారాన్ని తగ్గించాలని కాంగ్రెస్ ఆందోళన

రొంపిచర్ల, నవంబర్ 8 ప్రభాతవార్త

కాంగ్రెస్‌పార్టీ పల్నాడు జిల్లా అధ్యక్షులు జి.అలెగ్జాండర్ సుధాకర్ ఆధ్వర్యంలో శుక్రవారం రాష్ట్ర ప్రభుత్వం పెంచిన కరెంట్ ఛార్జీల భారాన్ని తగ్గించాలని ఆందోళన కార్యక్రమాన్ని నిర్వహించారు.ఈ సందర్భంగా పార్టీ నాయకులు ఎం.రాధాకృష్ణ, భవాని, అనీల్, మక్కా చంద్రపాల్, వేదాద్రి, జ్ఞాన్‌రాజ్‌పాల్, రామాంజనేయులు, కృష్ణ, సత్యం తదితరులు పాల్గొన్నారు. కార్యక్రమంలో అలెగ్జాండర్ సుధాకర్ మాట్లాడుతూ దీపం పథకంతో రూ.2 వేల కోట్లు ప్రజలకు ఖర్చు పెడుతున్నామని గొప్పలు చెప్పి రూ.6 వేల కోట్లు ట్రూ అప్ ఛార్జీల పేరుతో భారం వేయడం మోసమన్నారు. ఒక చేతితో ఇచ్చి రెండవ చేతితో ప్రజలను పీడించడం అన్యాయమన్నారు. విద్యుత్ ఛార్జీలను తగ్గించే వరకు పోరాటం కొనసాగుతుందన్నారు. ఇప్పటికైనా సిఎం చంద్రబాబునాయుడు, డిప్యూటీ సిఎం పవన్‌కళ్యాణ్‌లు విద్యుత్ ఛార్జీల భారాన్ని తగ్గించే ఆలోచన చేయాలన్నారు.

ప్రజాస్వామ్యాన్ని గత ప్రభుత్వం కూని చేసింది : కొమ్మాలపాటి

నరసరావుపేట, నవంబర్ 8 ప్రభాతవార్త :

ప్రజాస్వామ్యాన్ని గత వైకాపా ప్రభుత్వం కూని చేసిందని పల్నాడు జిల్లా టిడిపి అధ్యక్షులు కొమ్మాలపాటి శ్రీధర్ అన్నారు. స్థానిక జిల్లా పార్టీ కార్యాలయంలో శుక్రవారం ఆయన మాట్లాడుతూ చట్టం గురించి, రాజ్యాంగం గురించి వైకాపా నాయకులు మాట్లాడటం విడ్డూరంగా ఉందన్నారు. వారం రోజులకు, పది రోజులకు ఒకసారి బెంగుళూరు నుండి తాడేపల్లికి వచ్చి ప్రభుత్వంపై బురదచల్లడం విడ్డూరంగా ఉందన్నారు. పోలీస్ యంత్రాంగాన్ని ఉపయోగించి ప్రతిపక్

‘జితేందర్ రెడ్డి’ ప్రెస్ మీట్

రాకేష్ వర్రే టైటిల్ రోల్ పోషిస్తున్న చిత్రం జితేందర్ రెడ్డి. ఉయ్యాలా జంపాల, మజ్ను సినిమాలు తీసిన విరించి వర్మ దర్శకత్వం వహిస్తున్న ఈ చిత్రం ప్రేక్షకుల ముందుకు వచ్చింది. ఈ చిత్రానికి సంబంధించిన ప్రెస్ మీట్ ఇటీవలే జరిగింది. హీరో రాకేష్ మాట్లాడుతూ, ఎవరికీ చెప్పొద్దూ సినిమా తర్వాత, చేస్తే మంచి సినిమా చేయాలి కానీ మాములు కంటెంట్‌తో సినిమా చేయకూడదు అని నిర్ణయించుకున్నాను. లేట్ అయినా కానీ మంచి సినిమా చేయాలనే నేను డిసైడ్ అయ్యాను. మార్కెట్ కానీ బ్రాండ్ కానీ లేకపోతే ఏ హీరోని పట్టించుకోరు. రాకేష్ అనే నేను ఒక బ్రాండ్‌గా ఎదిగిన రోజున నేను కొత్త వాళ్లతో సినిమా చేస్తాను. జితేందర్ రెడ్డి సినిమా నేను చేయడానికి కారణం ఈ సినిమా కథ. ఈ సినిమా పూర్తిగా చేసాం కానీ మే లో రిలీజ్ అనుకున్నాం. వేరే వేరే ఇష్యూస్ వల్ల సినిమా పోస్టుపోన్ అవుతూ వచ్చింది. ఇప్పుడేం బాన్ చేస్తాం అంటున్నారు. కనీసం సినిమా చూసింది అందులో ఏం ఉందో కూడా చూడకుండా అలా మాట్లాడుతున్నారు. జితేందర్ రెడ్డి గారు ఒక ఫైటర్. అయన అభిమానులు ఈ సినిమా చూస్తారు. ఈ సినిమా పెద్ద విజయం సాధిస్తుందనే నమ్మకం నాకుంది. ఈ సినిమాకి 75 రూపీస్ తో ప్రీమియర్స్ ప్లాన్ చేస్తున్నాం అని అయన అన్నారు.

దర్శకుడు విరించి వర్మ మాట్లాడుతూ, ఈ సినిమాని డైరెక్ట్ చేయడం నేను లక్కీగా ఫీల్ అవుతున్నాను. జితేందర్ రెడ్డి కథ విన్నాక, నేను ఈ సినిమా చేయాలనే డిసైడ్ అయ్యాను. ఈ సినిమాకి చాలా పెద్ద స్పాన్ ఉంది. ఈ సినిమాకి సరైన నటీనటులు, టెక్నీషియన్స్ మరియు నిర్మాత అందరూ దొరికారు. ఈ సినిమా నిర్మాత వారి సోదరుడి కథ చెపుదాం అని ముందుకొచ్చారు. ఏ విధమైన కాంప్రమైజ్ అవ్వకుండా సినిమా చేసారు. రాకేష్ నటించడమే కాకుండా నిర్మాణంలో కూడా హెల్ప్ చేసాడు. మీడియా వాళ్ళు కూడా మా సినిమాకి అందించిన సపోర్ట్‌కి థాంక్స్. మంచి సినిమాతో మీ ముందుకు వస్తున్నాం అని ప్రగాఢంగా నమ్ముతున్నాం అన్నారు. గేయ రచయిత రాంబాబు గోశాల మాట్లాడుతూ, ఈ సినిమాలో అన్ని పాటలు రాసాను. ఇంతకు ముందు అర్జున్ రెడ్డికి కంతారాకి రాసాను. వాటితో పోలిస్తే ఈ సినిమా పాటలు డిఫరెంట్ గా ఉంటాయి. రిలీజ్ అయినా ఈ మట్టి బంగారం అనే సాంగ్ నా బెస్ట్ వర్క్ అనుకుంటాను. మజ్ను, ఉయ్యాలా జంపాల రాసాను, డైరెక్టర్ విరించి వర్మ గారు ఈ సినిమాలో అన్ని పాటలు రాసే అవకాశం ఇచ్చారు. హీరో రాకేష్ బాగా కష్ట పడ్డారు. ఈ సినిమా పెద్ద హిట్ అవుతుంది అనుకుంటున్నాను అన్నారు. నిర్మాత రవీందర్ రెడ్డి మాట్లాడుతూ, మీడియా వాళ్లందరికీ నమస్కారం. ఈ పాటికే ఈ సినిమా ఏంటి అని అందరికీ అర్థమయ్యే ఉంటుంది. నేనే తక్కువ సినిమాలు చూసే వాణ్ణి కానీ నేను ఈ సినిమా తీశాను. ఈ సినిమా ట్రావెల్‌లో అందరితో పని చేయడం మర్చిపోలేని అనుభవం. ఈ సినిమా తీశానని తృప్తి నాకు ఉంది. నేను ఏదైతే చెప్పాలని అనుకున్నానో దాన్ని మీ అందరికీ చూపించే ప్రయత్నం చేశాను. జితేందర్ రెడ్డి జీవితం ఒక చరిత్ర. కానీ ఆ కథని చాలా బాగా చూపించారు. జగిత్యాలలో ప్రీమియర్ వేసాము. చూసిన వాళ్లు చాలా మంది కళ్లనీళ్లు పెట్టుకున్నారు. అన్నారు. రాకేష్ వర్రే, వైశాలి రాజ్, రియా సుమన్, ఛత్రపతి శేఖర్, సుబ్బరాజు, రవిప్రకాష్ పలువురు ముఖ్య పాత్రలు పోషించారు.దర్శకుడు: విరించి వర్మ, నిర్మాత: ముదుగంటి రవీందర్ రెడ్డి, సహ నిర్మాత: ఉమ రవీందర్ ఎగిక్యూటివ్ ప్రొడ్యూసర్: వాణిశ్రీపొడుగు ఛాయా గ్రాహకులు: వీ ఎస్ జ్ఞాన శేఖర్ సంగీత దర్శకులు: గోపి సుందర్.

‘కంగువ’ ప్రీ రిలీజ్ ఈవెంట్

స్టార్ హీరో సూర్య నటిస్తున్న ప్రెస్టీజియస్ మూవీ కంగువ. ఈ చిత్రాన్ని భారీ పీరియాడిక్ యాక్షన్ ఫిల్మ్‌గా దర్శకుడు శివ రూపొందిస్తున్నారు. దిశా పటానీ, బాబీ డియోల్ కీలక పాత్రల్లో నటిస్తున్నారు. కంగువ సినిమాను హ్యూజ్ బడ్జెట్‌తో ప్రముఖ నిర్మాణ సంస్థలు స్టూడియో గ్రీన్, యూవీ క్రియేషన్స్ బ్యానర్స్ పై కేఈ జ్ఞానవేల్ రాజా, వంశీ, ప్రమోద్ నిర్మిస్తున్నారు. ఈ సినిమాను నైజాం ఏరియాలో మైత్రీ మూవీ డిస్ట్రిబ్యూటర్స్ రిలీజ్ చేయబోతున్నారు. కంగువ సినిమా ఈ నెల 14న ప్రపంచవ్యాప్తంగా గ్రాండ్ థియేట్రికల్ రిలీజ్ కు వస్తోంది. కంగువ ప్రీ రిలీజ్ ఈవెంట్‌ను దర్శక ధీరుడు ఎస్ఎస్ రాజమౌళి ముఖ్య అతిథిగా హైదరాబాద్ లో ఘనంగా నిర్వహించారు. ఈ కార్యక్రమంలో రైటర్ రాకేందు మౌళి మాట్లాడుతూ కంగువ ప్రీ రిలీజ్‌కు వచ్చిన పెద్దలందరికీ థ్యాంక్స్. ఈ సినిమాలో నేను డైలాగ్స్‌తో పాటు మూడు పాటలు రాశాను. స్క్రీన్ మీద సూర్యతో పాటు నా పేరు చూసుకుని హ్యాపీగా ఫీలయ్యాను. డీవోపీ వెట్రి పళనిస్వామి మాట్లాడుతూ కంగువ సినిమాకు ముందు డైరెక్టర్ శివ నేను కలిసి కొన్ని మూవీస్‌కు వర్క్ చేశాం. రాజమౌళి ఔటాఫ్ ది బాక్స్ మూవీస్‌తో సౌత్ సినిమాను వరల్డ్ స్టేజ్ మీదకు తీసుకెళ్లారు. ఆయన ఇన్స్పిరేషన్ తో మేము కంగువ అటెంప్ట్ చేశాం. టెక్నికల్ గా సుపీరియర్‌గా ఈ సినిమా ఉండేలా జాగ్రత్త పడ్డాం. నిర్మాత దిల్ రాజు మాట్లాడుతూ కంగువను ప్రొడ్యూస్ చేస్తున్న స్టూడియో గ్రీన్ జ్ఞానవేల్‌కి, యూవీ క్రియేషన్స్ వంశీ, ప్రమోద్ గారికి కంగ్రాట్స్. కంగువ పాటలు, ప్రోమోస్, వాళ్లు క్రియేట్ చేసిన వరల్డ్ చూస్తున్నాం. ఇది తమిళ సినిమానే కాదు తెలుగులో కూడా మోస్ట్ అవేటెడ్ ఫిలిం. డైరెక్టర్ శివకమర్షియల్ సినిమాలు చేయడంలో ప్రతిభావంతులు. తెలుగులో కూడా మంచి హిట్ సినిమాలు చేశారు. డిస్ట్రిబ్యూటర్ అభినేష్ మాట్లాడుతూ సూర్యకి నేను పెద్ద అభిమానిని. స్టార్‌గా ఆయన చేస్తున్న హార్డ్ వర్క్ ఎంతో ఇన్స్ పైరింగ్‌గా ఉంటుంది. కంగువ సినిమాను తమిళ్‌తో పాటు ఏపీలోనూ నేను డిస్ట్రిబ్యూట్ చేస్తుండటం సంతోషంగా ఉంది. ఈ సినిమా తమిళ్ నుంచి వస్తున్న బిగ్గెస్ట్ పాన్ ఇండియా ఫిల్మ్. మీ అందరి సపోర్ట్‌తో మంచి సక్సెస్ కావాలని కోరుకుంటున్నా అన్నారు. మైత్రీ మూవీ డిస్ట్రిబ్యూషన్ నుంచి శశి మాట్లాడుతూ కంగువ సినిమాను నైజాం ఏరియాలో డిస్ట్రిబ్యూట్ చేసేందుకు మాకు అవకాశం ఇచ్చిన ప్రొడ్యూసర్ జ్ఞానవేల్ కి థ్యాంక్స్.ఎగ్జిక్యూటివ్ ప్రొడ్యూసర్ వివేక్ కూచిభొట్ల మాట్లాడుతూ కంగువ విజువల్స్ జ్ఞానవేల్ చూపించారు. ఫెంటాస్టిక్‌గా ఉన్నాయి. సూర్య ఏఎంబీ మాల్‌కు వచ్చినప్పుడు హ్యూజ్ రెస్పాన్స్ వచ్చింది. అలాగే కంగువ ప్రమోషన్ కోసం ఇతర రాష్ట్రాలకు వెళ్లినప్పుడు కూడా భారీస్పందన వస్తోంది. సినిమా కూడా ఇలాగే పాన్ ఇండియా స్థాయిలో పెద్ద సక్సెస్ కావాలని కోరుకుంటున్నా. అన్నారు. డైరెక్టర్ ఎస్ ఎస్ రాజమౌళి మాట్లాడుతూ తెలుగు సినిమాను తెలుగు రాష్ట్రాలకే పరిమితం చేయకుండా మిగతా ప్రాంతాలకు తీసుకెళ్లాలని నాకు ఇన్స్పిరేషన్ కల్గించిన హీరో సూర్య. నేను పాన్ ఇండియా మూవీస్ చేసేందుకు స్ఫూర్తినిచ్చింది సూర్యనే. డైరెక్టర్ శివ నాకు చాలాకాలంగా పరిచయం. అతనికి అతని టీమ్ అందరికీ కంగువ సక్సెస్‌ను ఇవ్వాలి. అన్నారు. నిర్మాత అల్లు అరవింద్ మాట్లాడుతూ, కంగువ ప్రీ రిలీజ్ ఈవెంట్‌లో మీ సందడి చూస్తుంటే ఇది సక్సెస్ సెలబ్రేషన్స్ చేసుకుంటున్నట్లు ఉంది. గజినీ సినిమా టైమ్ నుంచి సూర్యతో మా అనుబంధం కొనసాగుతోంది. డైరెక్టర్ శివ మాట్లాడుతూ, తెలుగు చిత్ర పరిశ్రమతో నాకు ఎంతో అనుబంధం ఉంది. దర్శకుడిగా ఇక్కడే నాకు మంచి గుర్తింపు దక్కింది. కంగువ సినిమా గురించి చెప్పాలంటే ఇదొక విజువల్ ఫీస్ట్‌లా ఉంటుంది. వెయ్యేళ్ల కిందటి కథలో ఐదు తెగల మధ్య అనుబంధాలు, ప్రేమలు, ప్రతీకారం, పోరాటం వంటివన్నీ రా అండ్ రస్టిక్‌గా జెన్యూన్‌గా రూపొందించాం అన్నారు. నిర్మాత కేఈ జ్ఞానవేల్ రాజా మాట్లాడుతూ, మాకంగువ ప్రీ రిలీజ్ ఈవెంట్‌కు వచ్చిన రాజమౌళికి, సురేష్ బాబు, అల్లు అరవింద్, బోయపాటి శ్రీను, సిద్ధు, విశ్వక్ ఇలా ప్రతి ఒక్కరికీ థ్యాంక్స్. ఈ వండర్ ఫుల్ మూవీని థియేటర్స్‌లో చూసి ఎంజాయ్ చేస్తారని కోరుకుంటున్నా అన్నారు. హీరో సిద్ధు జొన్నల గడ్డ మాట్లాడుతూ సూర్య కంప్లీట్ యాక్టర్. ఆయన ఎలాంటి యాక్షన్ సీక్వెన్స్ లేకుండా సూర్య సన్నాఫ్ కృష్ణన్‌లాంటి మూవీ చేయగలరు. రక్తచరిత్ర లాంటి సినిమాతో మెప్పించగలరు. హీరో విశ్వక్‌సేన్ మాట్లాడుతూ, సూర్య మంచితనం, వినయం చూస్తుంటే ఎంత గొప్పగా ఎదిగినా ఒదిగి ఉండాలని చెబుతుంటుంది. కంగువతో మరోసారి పాన్ ఇండియా ఆడియెన్స్‌ను అలరించబోతున్నారు అన్నారు.డైరెక్టర్ బోయపాటి శ్రీను మాట్లాడుతూ సూర్య ప్రతి తెలుగింటి కుటుంబ సభ్యుడు అయ్యారు.

‘థగ్ లైఫ్’ విజువల్ ఫీస్ట్ టీజర్

ఉలగ నాయకన్ కమల్ హాసన్ ఇండియన్ సినిమా లివింగ్ లెజెండ్. 6 దశాబ్దాల సినీ కెరీర్‌లో ఎన్నో కల్ట్ క్లాసిక్ విజయాలతో, ఎప్పటికప్పుడు ప్రేక్షకులకు సరికొత్తగా అద్భుతమైన సినిమాలిని అందించాలనే తపనతో పని చేస్తున్నారు. చాలా మంది దర్శకులు తమ జీవితకాలంలో కనీసం ఒక్కసారైనా కమల్ హాసన్‌తో కలిసి పనిచేయాలని కోరుకుంటారు, ఎందుకంటే సినిమాలని చేయడంలో కమల్ హాసన్ ఓ యూనివర్సిటీ. తన అద్భుతమైన విజన్, రైటింగ్, డైరెక్షన్ తో అశేషమైన ప్రేక్షకాదరణ పొందిన లెజెండరీ దర్శకుడు మణిరత్నం. కమల్ హాసన్, మణిరత్నం 37 సంవత్సరాల క్రితం నాయకన్/నాయకుడు లాంటి ఆల్‌టైమ్ క్లాసిక్ ని అందించారు. ఈ ఆల్‌టైమ్ క్లాసిక్ ఇండియన్ ఫిల్మ్ తరతరాలుగా ప్రేక్షకులలో కల్ట్ ఫాలోయింగ్ వుంది. టైమ్ మ్యాగజైన్ ప్రపంచ సినిమాల్లోని 100 ఆల్‌టైమ్ క్లాసిక్స్ జాబితాలో వున్న ఏకైక భారతీయ చిత్రం ఇది. ఇలాంటి సెన్సేషనల్ కాంబినేషన్‌లో వారి అప్ కమింగ్ మూవీ థగ్ లైఫ్‌ను ప్రకటించినప్పుడే భారీ అంచనాలు ఏర్పడ్డాయి. చాలా మంది అభిమానులు, సినీ ప్రేమికులు ఈ కాంబినేషన్ కోసం వేచి ఉన్నారు. చివరకు వారు 37 సంవత్సరాల తర్వాత ఒక ఎపిక్

యాక్షన్ డ్రామాను అందించడానికి రెడీఅయ్యారు. కమల్‌హాసన్ విక్రమ్, మణిరత్నం పొన్నియిన్‌సెల్వన్ సినిమాల తర్వాత ఈ కాంబినేషన్‌పై అంచనాలు మరింతగా పెరిగాయి. మరింత ఎక్సయిట్‌మెంట్‌ని యాడ్ చేస్తూ సిలంబరసన్ టిఆర్ అకా శింబు, ఈ సినిమా తారాగణంలో చేరారు. కమల్ హాసన్‌తో స్క్రీన్‌ను షేర్ చేసుకోవాలని అభిమానులు ఎప్పటినుంచో కోరుకున్నారు. చెక్క చివంత వానం/నవాబ్ వంటి అద్భుతమైన గ్యాంగ్‌స్టర్ డ్రామా చిత్రం తర్వాత శింబు, మణిరత్నం చిత్రంలో నటిస్తున్నారు. కమల్ హాసన్ పుట్టినరోజు సందర్భంగా, మేకర్స్ ఒక అద్భుతమైన టీజర్‌ను విడుదల చేసారు, అది సినిమాపై క్యూరియాసిటీని మరింత పెంచింది. ఇది విజువల్ ఫీస్ట్‌గా వుంది. బ్రెత్ టేకింగ్ విజువల్స్, యాక్షన్ షాట్‌లు గ్రేట్ ఎపిక్ యాక్షన్ అడ్వెంచర్‌ని ప్రామిస్ చేశాయి.అలాగే, కమల్ హాసన్ డిఫరెంట్ లుక్స్‌తోపాటు నాయకన్ మూవీ కొన్ని కాల్ బ్యాక్స్ ఎక్సయిట్‌మెంట్‌ని పెంచాయి. టీజర్‌తో పాటు సినిమా రిలీజ్ డేట్‌ని మేకర్స్ అనౌన్స్ చేశారు. ఈ సినిమా జూన్ 5, 2025న గ్రాండ్‌గా విడుదలకానుంది. ఈచిత్రంలో త్రిష కృష్ణన్, అశోక్ సెల్వన్, ఐశ్వర్య లే, అభిరామి, నాజర్, జోజు జార్జ్ లాంటి ప్రముఖ స్టార్స్ కీలక పాత్రలు పోషిస్తున్నారు. ఈ విజువల్ వండర్‌కి ప్రముఖ సినిమాటోగ్రాఫర్ రవి కె.చంద్రన్ సినిమాటోగ్రఫీని నిర్వహిస్తుండగా, జాతీయ అవార్డు గ్రహీత ఎడిటర్ శ్రీకర్ ప్రసాద్ ఎడిటింగ్ చేస్తున్నారు.మ్యూజిక్ లెజెండ్ ఏఆర్ రెహమాన్ సంగీతం అందిస్తున్న ఈ చిత్రానికి ప్రముఖ స్టంట్ కొరియోగ్రాఫర్లు అన్బరీవ్ యాక్షన్ కంపోజ్‌చేస్తున్నారు. ఈ చిత్రానికి శర్మిష్ట రాయ్ ప్రొడక్షన్ డిజైన్‌ను నిర్వహిస్తుండగా, ఏకాలఖాని కాస్ట్యూమ్ డిజైనర్. మద్రాస్ టాకీస్, రాజ్ కమల్ ఫిలింస్ ఇంటర్నేషనల్‌పై కమల్ హాసన్, మణిరత్నం, ఆర్.మహేంద్రన్ శివ అనంత్ భారీ బడ్జెట్‌తో ఈ సినిమాని నిర్మించారు. ఉదయనిధి స్టాలిన్ రెడ్ జెయింట్ మూవీస్ ఈ సినిమాని సమర్పిస్తోంది.తారాగణం: కమల్ హాసన్, సిలంబరసన్ టిఆర్, త్రిష, అశోక్ సెల్వన్, ఐశ్వర్య లక్ష్మి, జోజు జార్జ్.

‘లెవెన్’ లవ్లీ మెలోడీ సాంగ్

నవీన్ చంద్రహీరోగా లోకేశ్ అజ్ల్స్ దర్శకత్వంలో రూపొందిన రోసీ ఇన్వెస్టిగేటివ్ థ్రిల్లర్ లెవెన్. ఎఆర్ ఎంటర్‌టైన్‌మెంట్ బ్యానర్ పై అజ్మల్ ఖాన్, రేయా హరి ఈ చిత్రాన్ని నిర్మిస్తున్నారు. ఈ మూవీని తెలుగు, తమిళ భాషల్లో ఏక కాలంలో రూపొందించారు. ఇప్పటికే విడుదలైన ఈ మూవీ టీజర్‌కి ట్రెమండస్ రెస్పాన్స్ వచ్చింది. శ్రుతిహాసన్ పాడిన ది డెవిల్ ఈజ్ వెయిటింగ్ సాంగ్ సెన్సేషన్ క్రియేట్ చేసింది. తాజాగా మేకర్స్ ఈ మూవీ నుంచి తగువాడు దొరికెనే సాంగ్ రిలీజ్ చేశారు. డి.ఇమ్మాన్ ఈ సాంగ్‌ని బ్యూటీఫుల్ మెలోడీగా కంపోజ్ చేశారు. రాకేందు మౌళి రాసిన లిరిక్స్ క్యాచీగా వున్నాయి. శ్వేతా మోహన్ లవ్లీ వాయిస్‌తో మెస్మరైజ్ చేశారు. ఈ సాంగ్‌లో లీడ్ పెయిర్ మధ్య కెమిస్ట్రీని చాలా ఇంట్రస్టింగ్‌గా ప్రజెంట్ చేశారు. సిల నెరంగళిల్ సిల మణిధర్గళ్ చిత్రంలో నటించిన రేయా హరి కథానాయికగా నటిస్తున్న ఈ చిత్రంలో విరుమండి ఫేమ్ అభిరామి, వత్తికూచి ఫేమ్ దిలీపన్, మద్రాస్ ఫేమ్ రిత్విక కీలక పాత్రల్లో నటిస్తున్నారు. ఈ చిత్రానికి ప్రముఖ సాంకేతిక నిపుణులు పని చేస్తున్నారు. డి.ఇమ్మాన్ సంగీతం అందిస్తుండగా, బాలీవుడ్‌లో అనుభవం ఉన్న కార్తీక్ అశోక్ సినిమాటోగ్రఫర్‌గా పని చేస్తున్నారు. జాతీయ అవార్డు గ్రహీత శ్రీకాంత్ ఎన్.బి ఎడిటర్. నటీనటులు: నవీన్ చంద్ర, రేయా హరి, శశాంక్, అభిరామి, దిలీపన్, రిత్విక, ఆడుకలం నరేన్, రవివర్మ, అర్జై, కిరీటి దామరాజు. సాంకేతిక విభాగం:రచన, దర్శకత్వం: లోకేశ్ అజ్ల్స్,బ్యానర్: ఎఆర్ ఎంటర్‌టైన్‌మెంట్, నిర్మాత: అజ్మల్ ఖాన్ రేయా హరి సంగీతం: డి.ఇమ్మాన్, ప్రొడ్యూసర్: ప్రభు సాలమన్, సహ నిర్మాత: గోపాల కృష్ణ.ఎం, డీవోపీ: కార్తీక్ అశోక్ ఎడిటర్: శ్రీకాంత్.ఎన్.బి ఆర్ట్ డైరెక్టర్: పి.ఎల్. సుబెంథర్, యాక్షన్ డైరెక్టర్: ఫీనిక్స్ ప్రభు.

‘ఘాటి’ గ్లింప్స్ రిలీజ్

క్వీన్ అనుష్క శెట్టి చాలా యూనిక్ స్క్రిప్ట్‌లని ఎంపిక చేసుకుంటున్నారు. ఒక స్క్రిప్ట్‌ని ఎంచుకున్నప్పుడల్లా ప్రాజెక్ట్ చుట్టూ అంచనాలు భారీగా ఉంటున్నాయి. బాహుబలి సిరీస్‌మూవీస్ తర్వాత, అనుష్క, క్రియేటివ్ డైరెక్టర్ క్రిష్ జాగర్లమూడి దర్శకత్వంలో మ్యాసీవ్ పాన్ ఇండియా మూవీ ఘాటితో రాబోతున్నారు. ప్రముఖ నిర్మాణ సంస్థ యువి క్రియేషన్స్ సమర్పణలో రాజీవ్ రెడ్డి, సాయిబాబు జాగర్లమూడి ఈ చిత్రాన్ని నిర్మిస్తున్నారు. బాహుబలి తర్వాత అనుష్క చేస్తున్న ఈ హై బడ్జెట్ చిత్రంపై కూడా అంచనాలు ఆకాశాన్ని తాకాయి. విడుదలైన ఫస్ట్‌లుక్‌కి అద్భుతమైన స్పందన వచ్చింది. ఇప్పుడు, మేకర్స్ క్వీన్ అనుష్క ఫెరోషియస్ అవతార్‌ని పరిచయం స్పెన్ చిల్లింగ్ గ్లింప్స్ రిలీజ్ చేశారు.ఆదివాసీ ప్రజలు తమ వస్తువులన్నింటినీ తీసుకుని కొండ పైకి నడుస్తుండతో గ్లింప్స్ మొదలవుతుంది, కార్లలో కొంతమంది వ్యక్తులు ఘాట్ రోడ్లపైకి వస్తారు. తన శరీరం అంతటా ట్రైబల్ టాటూస్‌తో, సిటీ బస్సువైపు కొడవలితో నడుచుకుంటూ వచ్చిన అనుష్క స్టన్నింగ్ ఎంట్రీ అదిరి పోయింది. అనుష్క బస్సులోకి ఎంటరై ఒకవ్యక్తి మెడను నరికి అద్దంలో తనను తాను చూసుకోవడం టెర్రిఫిక్‌గా వుంది. అతని మెడ నరికిన తర్వాత, రక్తం చిందే తలని పట్టుకొని నడుస్తూ, ఆపై పొగ తాగుతున్నట్లు కనిపించిన విజువల్స్ అదిరిపోయాయి. అనుష్క మాస్ స్క్రీన్ ప్రెజెన్స్ టెర్రిఫిక్‌గా వుంది. గ్లింప్స్‌లోని ప్రతి ఫ్రేమ్ అద్భుతంగా వుంది. బ్యాక్‌గ్రౌండ్ స్కోర్ మరింత ఇంటెన్స్‌ని యాడ్ చేసింది. క్వీన్ అనుష్క తాను ఎలాంటి పాత్రనైనా పోషించగలనని మరోసారి తన వెర్సటాలిటీని ప్రజెంట్ చేశారు. ఇలాంటి ఫెరోషియస్ యాక్షన్ ఓరియెంటెడ్ సీన్స్

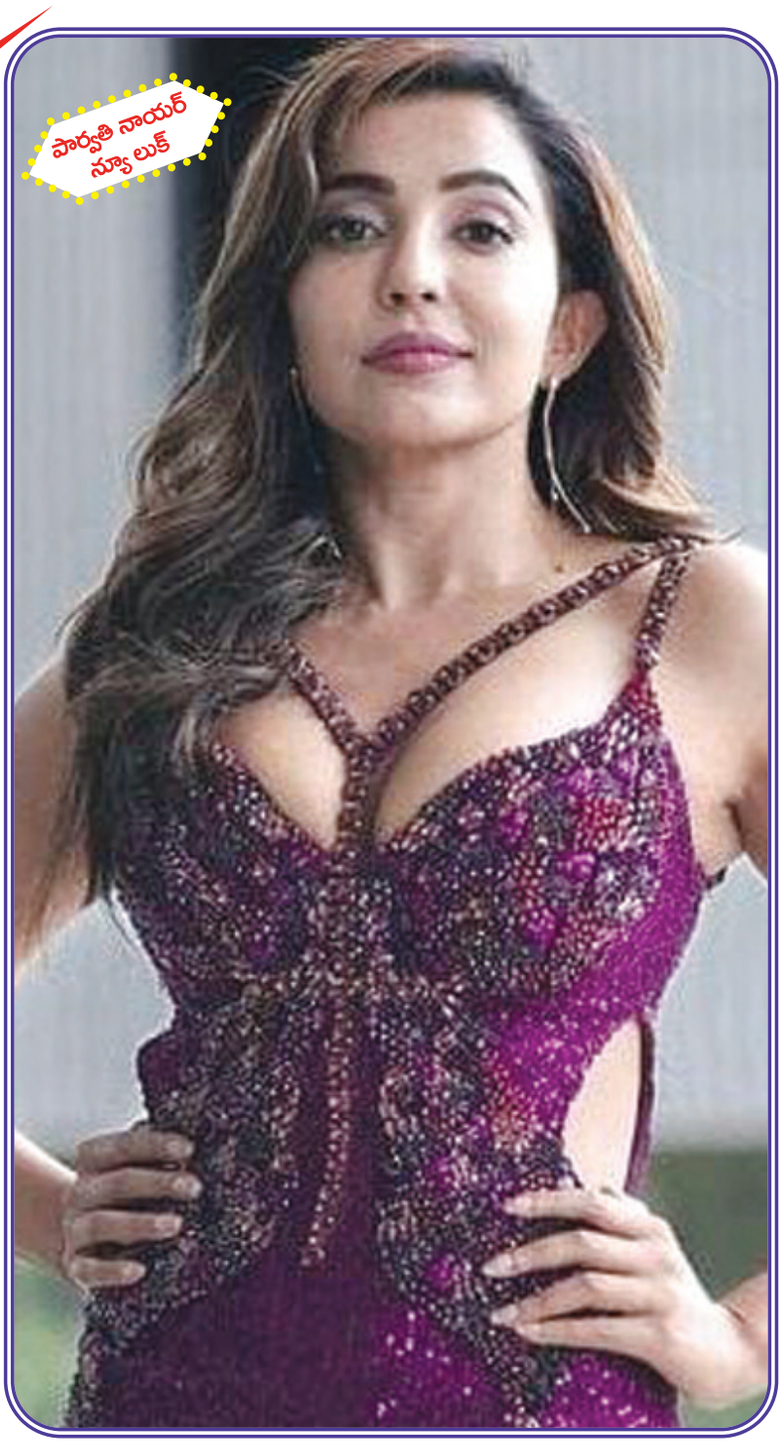

‘ఎస్‌డిటి18’లో సాయి కుమార్

మెగా సుప్రీమ్ హీరో సాయి దుర్గ తేజ్ విరూపాక్ష, బ్రో బ్లాక్‌బస్టర్ విజయాల తర్వాత, తన అత్యంత ప్రతిష్టాత్మక ప్రాజెక్ట్ ‘ఎస్‌డిటి18’ చేస్తున్నారు. డెబ్యుటెంట్ రోహిత్ కెపి ఈ మూవీకి దర్శకత్వం వహిస్తున్నారు. హనుమాన్ సెన్సేషనల్ పాన్ ఇండియా విజయం తర్వాత నిర్మాతలు కె నిరంజన్ రెడ్డి, చైతన్యరెడ్డి ప్రైమ్‌షో ఎంటర్‌టైన్‌మెంట్‌పై ఈ పాన్ ఇండియా ప్రాజెక్ట్‌ను హై బడ్జెట్‌తో నిర్మిస్తున్నారు. మేకర్స్ లేటెస్ట్‌గా ఇంట్రస్టింగ్ అప్డేట్ ఇచ్చారు. ఈ మూవీలో సాయికుమార్ కీలక పాత్ర పోషిస్తున్నారు. ఇంటెన్స్ లుక్‌లో ప్రెజంట్ చేసిన సాయి కుమార్ ఇంట్రో పోస్టర్ ఆసక్తిని కలిగించింది. ఇటీవలే రిలీజ్ చేసిన ఇంట్రూడ్ ఇన్‌టు ది వరల్డ్ ఆఫ్ ఆర్కాడీ వీడియోకి ట్రెమండస్ రెస్పాన్స్ వచ్చింది. ఓ అద్భుతమైన ప్రపం చాన్ని క్రియేట్ చేయడంలో ప్రొడక్షన్ టీమ్ డెడికే షన్‌ని ఈ వీడియో ప్రజెంట్ చేసింది.

ఫ్యామిలీ ఎంటర్‌టైనర్ ‘జాతర’

సతీష్ బాబు రాటకొండ హీరోగా నటిస్తూ, దర్శకత్వం వహించిన సినిమా ‘జాతర్థ. దీయా రాజ్ హీరోయిన్‌గా నటించారు. ఈ చిత్రాన్ని గల్లా మంజునాథ్ సమర్పణలో మూవీటెక్ ఎల్ఎల్‌సితో కలిసి రాధాకృష్ణ ప్రొడక్షన్ కంపెనీ పతాకంపై రాధాకృష్ణారెడ్డి, శివశంకర్ రెడ్డి నిర్మించారు. ఇంత వరకు ఎవ్వరూ టచ్ చేయని పాయింట్‌తో రగ్డ్‌గా, ఇంటెన్స్ డ్రామాతో జాతర తెరకెక్కింది. చిత్తూరు జిల్లా బ్యాక్ డ్రాప్‌లో జరిగే జాతర నేపథ్యంలో రూపొందిన ఈ సినిమా థియేటర్‌కు వచ్చింది. ఈ క్రమంలో నిర్మాత శివ శంకర్ రెడ్డి చిత్ర విశేషాలను మీడియాతో పంచుకున్నారు.

మెగా ప్రిన్స్ వరుణ్ తేజ్

మోస్ట్ ఎవైటెడ్ మూవీ మట్కా. కరుణ కుమార్ దర్శకత్వం వహిస్తున్న ఈ చిత్రాన్ని వైర ఎంటర్‌టైన్‌మెంట్స్, ఎస్ఆర్‌టి ఎంటర్‌టైన్‌మెంట్స్ పై డాక్టర్ విజయేందర్ రెడ్డి తీగల, రజనీ తాళ్లూరి హై బడ్జెట్‌తో నిర్మించారు. మీనాక్షి చౌదరి, నోరా ఫతేహి హీరోయిన్స్‌గా నటిస్తున్నారు. ఈ మూవీ టీజర్, ట్రైలర్ హ్యుజ్ బజ్ క్రియేట్ చేశాయి. స్టార్ మ్యూజిక్ డైరెక్టర్ జివి ప్రకాష్ కుమార్ కంపోజ్ చేసిన మట్కా ఆల్బమ్ చార్ట్ బస్టర్ హిట్ అయ్యింది. ప్రేక్షకులు ఎంతగానో ఎదురుచూస్తున్న ఖిమట్కాఖి నవంబర్ 14న ప్రేక్షకులు ముందుకు రానుంది. ఈ సందర్భంగా మ్యూజిక్ డైరెక్టర్ జివి ప్రకాష్ కుమార్ విలేకరుల సమావేశంలో సినిమా విశేషాలని పంచుకున్నారు. **అమరన్, లక్కీ భాస్కర్, ఇప్పుడు మట్కా.. బ్యాక్ టు బ్యాక్ సినిమాలతో అలరిస్తున్నారు..ఎలా అనిపిస్తోంది?**

చాలా హ్యాపీగా వుంది. దీపావళికి వచ్చిన అమరన్, లక్కీ భాస్కర్ ఈ రెండు సినిమాలు మంచి విజయాన్ని అందుకోవడం సంతోషంగా వుంది. మట్కా కూడా పెద్ద బ్లాక్ బస్టర్ అవుతుందని పూర్తి నమ్మకం వుంది. **మీరు ఫస్ట్ ప్రిఫరెన్స్ స్క్రిప్ట్‌కి ఇస్తారా?**

నా ఫస్ట్ ప్రిఫరెన్స్ స్క్రిప్ట్ కి ఉంటుంది. తర్వాత డైరెక్టర్ గురించి కూడా ఆలోచిస్తాను. తన ఫిల్ మేకింగ్ స్టైల్ ఏమిటి, విజువల్‌గా కథని ఎలా తీస్తారనేది కూడా చూస్తాను. **మట్కా పిరియాడికల్ స్టోరీ కదా.. మ్యూజిక్ కోసం ఎలాంటి కేర్ తీసుకున్నారు?**

ఈ నెల 14న ‘మట్కా’

ఇది పిరియాడికల్ స్టోరీ. మ్యూజిక్ కూడా పిరియాడికల్‌గానే ఉండాలి. ఆడియన్స్‌ని ఆ టైమ్స్ లోకి తీసుకెళ్లాలి. ఈ విషయంలో మాకు చాలా రిస్ట్రిక్షన్స్ ఉన్నాయి. మోడరన్ సింథ్స్ వాడదం కుదరదు. పిరియాడిక్ టోన్‌ని క్రియేట్ చేయడానికి ఆ తరహా మ్యూజిక్‌ని సృష్టించాలి. ఆ టైమ్ పీరియడ్‌కి ఆడియన్స్‌ని మళ్లీ తీసుకురావాలంటే అలాంటి మ్యూజిక్‌ని ప్రొడ్యూస్ చేయాలి. **సినిమా చూసే వుంటారు కదా..ఎలా అనిపించింది?** నేను సినిమా చూశాను. ఇది నైస్ యాక్షన్ ఫిల్మ్. అద్భుతమైన డైరెక్షన్, స్టోరీ, పెర్ఫార్మెన్స్‌లు ప్రేక్షకుల్ని కట్టిపడేస్తాయి. వరుణ్ తేజ్ ఈ సినిమా కోసం చాలా హార్డ్ వర్క్ చేశారు. **డైరెక్టర్ కరుణ కుమార్ గురించి?** కరుణ్ కుమార్ చాలా అద్భుత మైన రైటర్. డార్క్ జోనర్ సినిమా చేయడంలో ఆయనదిట్ట. ఆయన సినిమాల్లో రా నెస్ ఉంటుంది. ఆయన కథలు నేచురల్‌గా వుంటాయి. **యాక్టర్‌గా, మ్యూజిక్ డైరెక్టర్‌గా బిజీగా ఉంటున్నారు.. టైం ని ఎలా బ్యాలెన్స్ చేస్తున్నారు?**

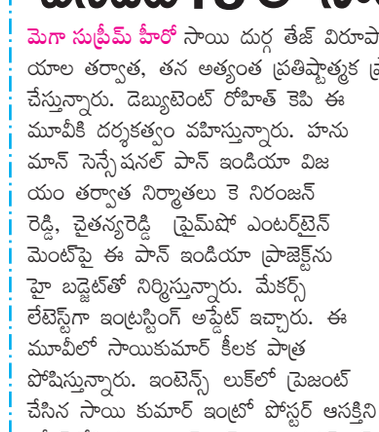

నెలలో 12 రోజులు షూట్ చేస్తాను. మిగతా రోజులన్నీ మ్యూజిక్‌లోనే ఉంటాను. రెండు నెలల ముందే షెడ్యూల్ చేసుకుంటాను. అందరికీ ఇన్ఫార్మ్ చేస్తాను. మ్యూజిక్ విషయంలో అన్ టైం ఉంటాను.

9-11Pg5exN.qxd:9-11Pg5exN.qxd 01/01/01 8:48 AM Page 1

ఇంకా వెలువడని రెండు రాష్ట్రాల ఫలితాలు

అరిజోనా, నెవడా ఫలితాలతో ఆధిక్యతలు మారే అవకాశం

వాషింగ్టన్, నవంబరు 8: అమెరికా అధ్యక్ష ఎన్ని కల్లో రెండు రాష్ట్రాలు తప్ప అన్నింటి ఫలితాలు తెలిశాయి. అరిజోనా, నెవడాలో మాత్రం ఇంకా తుది ప్రకటన వెలువడలేదు.ఇక్కడ కూడా ట్రంప్ స్పష్టమైన ఆధిక్యం చాటుకొన్నా ఇంకా చిక్కుముడి మాత్రం వీడటం లేదు. నెవడాలో ఆరు ఎలక్టోరల్ ఓట్లు ఉన్నాయి. ఇక్కడ దాదాపు రెండు దశాబ్దాల తర్వాత రిపబ్లికన్ల గాలి వీస్తోంది. అరిజోనాలో 11 ఎలక్టోరల్ ఓట్లు ఉన్నాయి. ఇది గత రెండు ఎన్నికల్లో విభిన్న ఫలితాలను ఇచ్చింది. నెవడాలో 94 శాతం ఓట్ల కౌంటింగ్ పూర్తయింది. వీటిల్లో 51 శాతం రిప బ్లికన్లకు వచ్చాయి. ఇక కమలా హారిస్‌కు ఇక్కడ 47.2శాతం ఓట్లు లభించాయి. అరిజోనాలో 70 శాతం లెక్కించగా ట్రంప్‌కు 52.3, కమలకు 46.8 శాతం ఓట్లు వచ్చాయి.

కౌంటింగ్‌లో జాప్యం ఎందుకు?: ఇక్కడ ఫలితాలు వెలువడేందుకు ఇంకా మరికొన్ని రోజులు పట్టొచ్చని అమెరికా మీడియా వర్గాలు వెల్లడించాయి. అరిజోనాలో చాలామంది మెయిల్ బ్యాలట్ ద్వారా ఓట్లు వేశారని న్యూయార్క్ టైమ్స్ పేర్కొంది. వీటి కౌంటింగ్‌కు ఎంత లేదన్నా 10 నుంచి 13 రోజుల సమయం పడుతుందని అధికారులు చెప్పారు. 2020లో ఇక్కడ 90శాతం ఓటర్లు ముందుగానే మెయల్ బ్యాలట్ ద్వారా ఓటు హక్కు వినియోగించుకొన్నారు. దీంతో తమకు అందిన వెంటనే అధికారులు వాటిని లెక్కించినా ఫలితాలు మాత్రం పోలింగ్ సమయం ముగిసిన గంట తర్వాత వరకు వెల్ల డించలేదు. ఇక ఓటింగ్ రోజు వచ్చిన వాటిని వెంటనే లెక్కించడానికి వీల్లేదు. పోలింగ్ ముగిసేవరకు ఆగాల్సిందే.

ఇక నెవడా విషయానికి వస్తే ఇక్కడ పోస్టల్ బ్యాలట్లు కౌంటింగ్ కేంద్రాలకు చేరడానికి కనీసం ఈ నెల 9 వరకు సమయం పడుతుంది. దీనికి తోడు ఓటర్లు పోస్టల్ బ్యాలెట్లకు సంబంధించిన సమస్యలు పరిష్కరించుకోవడానికి ఈ నెల 12 వరకు తుది గడువు ఉందని టైమ్స్ పత్రిక పేర్కొంది. ఇక్కడ కౌంటింగ్ ప్రక్రియ కూడా చాలా నెమ్మదిగా జరుగుతుంది. 2020లో ఎన్ని కలు పూర్తయిన ఐదు రోజుల తర్వాత కానీ ఫలి తాలను వెల్లడించలేదు. ఇక్కడ మెయిల్ బ్యాలె ట్లను 12వ తేదీ కంటే ముందు లెక్కించడానికి కౌంటీలకు అనుమతి ఉంది.

అమెరికా ఎన్నికల్లో విజయం సాధించడానికి 270 ఓట్లు అవసరం. ట్రంప్ ఇప్పటికే 295 సాధించారు. కమల పక్షాన 226 ఓట్లు వచ్చాయి. దీంతో ట్రంప్ విజేతగా ఇప్పటికే అమెరికా మీడియా ప్రకటించింది. ఈ రాష్ట్రాల్లో ఫలితాలు కేవలం ఆధిక్యం మాత్రమే మార్చ గలవు. అంతేకానీ తుది ఫలితాన్ని ప్రభావితం చేయలేవు.

విదేశాల్లో ఉన్న భారత్ దౌత్యవేత్తలకు సీక్రెట్ మెమో

అది నకిలీదని తేల్చిన విదేశాంగశాఖ

న్యూఢిల్లీ, నవంబరు 8: ఖలిస్తానీ సానుభూతి పరుడు నిజ్జర్ హత్య అంశంలో భారత్, కెనడా మధ్య దౌత్యపరమైన ఉద్రిక్తతలు కొనసాగు తున్నాయి. ఈ పరిణామాల వేళ సామాజిక మా ధ్యమాల్లో ఓ వార్త హల్‌చల్ చేస్తోంది. విదేశాల్లో ఉన్న భారత దౌత్యవేత్తలకు కేంద్ర ప్రభుత్వం సీక్రెట్‌గా ఓ మెమో ఇచ్చారన్నది దాని సారాం శం. దీనిపై విదేశాంగశాఖ స్పందించింది. వైరల్ అవుతున్న ఆ మెమో నకిలీదని వెల్లడించింది. భారత విదేశాంగ పేరుతో ఇటీవల నెట్టింట ఓ మెమో చక్కర్లు కొడుతోంది. 2023 ఏప్రిల్ తేదీతో ఉన్న ఆ మెమోను మాజీ విదేశాంగ కార్య దర్శి వినయ్ క్వాత్రా జారీ చేసినట్లుగా ఉంది. కెనడాలోని ఖలిస్తానీ వేర్పాటువాదులను అడ్డు కునేందుకు భారతీయ మూలాలున్న గ్రూప్‌లతో ఓ బలమైన దళాన్ని ఏర్పాటు చేయాలని భారత దౌత్యవేత్తలను ఆదేశించినట్లు అందులో ఉంది. దీంతో ఇది కాస్త వైరల్‌గా మారింది. ఈ క్రమం లోనే కేంద్ర విదేశాంగ మంత్రిత్వ శాఖ స్పం దించింది. అది నకిలీది. అలాంటి మెమో ఏదీ కేంద్ర ప్రభుత్వం జారీ చేయలేదు అని విదేశీ వ్యవహారాలకు చెందిన ఎక్స్‌టర్నల్ పబ్లిసిటీ అండ్ పబ్లిక్ డిప్లొమసీ విభాగం వెల్లడించింది. భారత దౌత్యవేత్తలకు హింసాత్మక నేరాలకు అంటగడుతూ తప్పుడు ప్రచారం జరుగుతోందని తెలిపింది.

అయితే భారత్, కెనడా మధ్య దౌత్య పరమైన ప్రతిష్టంభన కొనసాగుతున్న వేళ ఈ మెమో వార్తలు చర్చనీయాంశమయ్యాయి. ఖలిస్థానీ అనుకూలవాది నిజ్జర్ హత్య వెనుక భారత ప్రభు త్వ ఏజెంట్ల హస్తం ఉందంటూ కెనడా ప్రధాని జస్టిన్ ట్రూడో గతేడాది చేసిన వ్యాఖ్యలతో ఇరు దేశాల మధ్య దౌత్య సం బంధాలు భగ్గుమన్న సంగతి తెలిసిందే. ఈ క్రమంలోనే ఇటీవల నిజ్జర్ హత్య కేసు అను మానితుల జాబితాలో భారత హైకమిషనర్ సంజయ్‌కుమార్ వర్మ పేరును చేర్చడంతో ఉద్రిక్తతలు మరింత తీవ్ర మయ్యాయి. ఈ పరిణామాల నేపథ్యంలో సం జయ్ వర్మ సహా ఆ దేశంలోని మన దౌత్య వేత్తలను భారత్ వెనక్కి రప్పించింది. అదే సమ యంలో ఢిల్లీలోని కెనడా తాత్కాలిక హైకమి షనర్ సహా ఆరుగురు దౌత్యవేత్తల్ని బహి ష్కరిం చిన విషయం తెలిసిందే. ఇదిలా ఉండగా ఇటీ వల బ్రాంప్టన్‌లోని హిందూ ఆలయంపై ఖలి స్తానీ సానుభూతి పరులు దాడి చేయగా భారత్ తీవ్రంగా ఖండించింది.

వయనాడ్‌లో ఫుడ్‌కిట్స్ స్వాధీనం

వయనాడ్, నవంబరు 8: వాయనాడు ఉపఎన్నిక ల్లో తాయిలాల పంపకాన్ని ఎన్నికల సంఘం అడ్డుకుంది. ఎన్నికల్లో ఓటర్లకు పంపిణీచేసేందు కుగాను ఫుడ్‌కిట్‌లు సిద్ధంచేసారు. కాంగ్రెస్ పార్టీ నాయకులఫోటోలతో ఉన్న ఈ ఫుడ్‌కిట్లు వాయనాడులో పంపిణీకి సిద్ధంచేసారు. రానున్న ఉప ఎన్నికల కోసం ఈ కిట్లను సిద్ధంచేసినట్లు ఎన్నికల అధికారులు సందేహం వ్యక్తంచేసారు. ఇది కేవలం వరదసాయం కోసం సిద్ధంచేసిన సామగ్రి అని కాంగ్రెస్ ఫార్టీ తన పంపిణీని సమ ర్థించుకుంటున్నదని ప్రతిపక్షాలు దుమ్మెత్తిపోసు న్నాయి. ఎన్నికల ఫ్లయింగ్ స్క్వాడ్ 30 ఫుట్‌కిట్ల ను స్వాధీనంచేసుకుంది. వీటిని వాయనాడులో పంపిణీచేసేందుకు సిద్ధంచేసారని తేలింది. అయి తేప్రముఖ కాంగ్రెస్ నాయకుల ఫోటోలు ఈ ఫుట్‌కిట్లపై ఉన్నాయి. వాటిపై రాహుల్, ప్రి యాంకల ఫోటోలను కూడా ముద్రించారు. కాం గ్రెస్ నేత ఎ శశికుమార్‌కు చెందిన రైస్‌మిల్లులో వీటిని భద్రపరిచారని అధికారులు గుర్తించారు. కొండచరియలు విరిగివడిన ప్రాంతాల్లోని నివా సితులకు వీటిని పంపిణీచేస్తామని కాంగ్రెస్ నేతలు చెపుతున్నారు. మెప్పాడి, ముండాకై, చూ రల్‌మల ప్రాంతాల్లో పంపిణీకోసం సిద్ధంచేసారు. కల్పెట్ట ఎమ్మెల్యే కెపిసిసి చీఫ్ టి.సిద్ధికీ మాట్లా డుతూ కొన్ని నెలలుగా మేం వరద సాయం అందిస్తున్నామని, ఎన్నికల కోడ్ రావడంతో వాటిని నిలిపివేసామని, అలాంటివే కర్ణాటక కాంగ్రెస్, వాయనాడు కాంగ్రెస్‌లు బ్రాండింగ్‌తో కూడా పంపిణీచేసామని వీటిలో బియ్యం, టీపొండి, చక్కెర వంటివి మాత్రమే ఉన్నాయని, ఎన్నికల తర్వాత వీటిని పంపిణీచేసేందుకు నిర్ణయించామని చెప్పారు. ఒక్క కిట్ అయినా ఎన్నికల సందర్భంగా పంపిణీచేసినట్లు వామ పక్షాలు రుజువుచేయాలని ఆయన పట్టుబట్టారు. కొండచరియలు విరిగిపడిన ప్రాంతాల్లోనే వీటిలో కొన్ని పంపిణీచేసామని కోడ్‌కారణంగా నిలిపి వేసామన్నారు. వీటిని ఎన్నికలు ముగిసిన తర్వాత పంపిణీచేస్తామని, పంపిణీ నిలిపి వేసి వాటన్నింటినీ మళ్లీ పంపిణీచేస్తామని అంత వరకూ వాటిని రైస్‌మిల్లులో భద్రపరిచినట్లు చెప్పారు. సిపిఎం నేతలు మాత్రం వీటిని ప్రియాంక గాంధీకి ఓటువేయాలంటూ కాంగ్రెస్ నాయకులు వాయనాడులో పంపిణీచేస్తున్నారని ఆరోపించారు. ఇపుడు ఈ ఫుడ్‌కిట్ల స్వాధీనం సంఘటన వాయనాడులో ఉద్రిక్తతలు పెంచింది. మెప్పాడిలో ప్రత్యర్థులు కూడా పంపిణీ చేస్తున్నారని కాంగ్రెస్ ఆరోపించింది. సిపిఎం, కాంగ్రెస్ పరస్పర వ్యతిరేక ప్రదర్శనలు నిర్వ హించారు. ఎన్నికల అధికారులు మాత్రం కిట్లను స్థానిక అధికారులకు అందచేసారు. ఎన్నికల సంఘం వాటిపై చర్యలను మాత్రం ప్రస్తుతం పెండింగ్‌లో ఉంచింది.

హిమాచల్‌ప్రదేశ్ రాజకీయాల్లో సమోసా వివాదం

స్పందించిన సిఎం

సిమ్లా, నవంబరు 8: హిమాచల్‌ప్రదేశ్ రాజకీ యాల్లో ఇప్పుడు సమోసా పేరు బాగా వినిపి స్తోంది. రాష్ట్ర ప్రభుత్వంపై విమర్శలకు ఇది కారణమైంది. దీంతో ఈ వివాదంపై స్వయంగా సిఎం సుఖ్వీందర్‌సింగ్ సుఖు స్పందించాల్సిన పరిస్థితి తలెత్తింది. అక్టోబర్ 21న ముఖ్యమంత్రి సుఖ్వీందర్ సింగ్ సుఖు సిఐడి కార్యాలయానికి వెళ్లారు. అక్కడ జరిగిన కార్యక్రమం కోసం ప్రముఖ హోటల్ నుంచి సమోసాలు తెప్పిం చారని, అయితే వాటిని సెక్యూరిటీ స్టాఫ్ ఆరగిం చారని వార్తలు వచ్చాయి. సిఎం వద్దకు చేరాల్సిన అవి ఎవరి వల్లో మధ్యలో మిస్ అయ్యాయో గుర్తించేందుకు సిఐడి విచారణకు ఆదేశించినట్లు మీడియా కథనాలు పేర్కొన్నారు. దాంతో ప్రతిపక్ష బిజెపి నుంచి విమర్శలు వ్యక్తమయ్యాయి.

ఇదంతా హాస్యాస్పదమైన వ్యవహారమని దుయ్యబట్టింది. వాటిని ఇతరులు తింటే ఏమవుతుందని ప్రశ్నించింది. సిఎం తినాల్సిన సమోసాలను తీసుకెళ్లిందెవరు? సిఐడి తేల్చ నుంది? అని బిజెపి నేత అమిత్ మాలవీయ ఎక్స్ వేదికగా వ్యంగ్యాస్త్రాలు గుప్పించారు.

ఈ వ్యవహారం రాజకీయంగా దుమారం రేపుతుండటంతో సుఖు స్పందిం చారు. అసలు అలాంటిది ఏమీ లేదు. సిఐడి విచారణ జరుపుతున్న అంశం వేరు. మీరు మాత్రం సమోసా ప్రచారం నడుపుతున్నారు అని సిఎం ఆగ్రహం వ్యక్తం చేశారు. మరోపక్క సిఐడి కూడా స్పందించింది. ఇదంతా సిఐడి అంతర్గత వ్యవహారం. దీనిని రాజకీం చేయొద్దు. ముఖ్య మంత్రి సమోసాలు తినరు. మేం ఎవరికీ నోటీ సులు ఇవ్వలేదు. అసలు ఏం జరిగిందో తెలుసు కోవాలని ఆదేశించాం. ఈ విషయంతో ప్రభు త్వానికి ఎలాంటి సంబంధం లేదు. ఈ సమా చారం ఎలా లీక్ అయిందో తెలుసు కుంటాం అని సిఐడి డిజి సంజీవ్ రంజన్ మీడియాతో మాట్లాడారు.

మహిళల దుస్తుల కొలతలు పురుషులు తీసుకోవద్దు

యుపి మహిళా కమిషన్

లక్నో, నవంబరు 8: పురుషుల దురుద్దేశాలను నిరోధించడంతో పాటు 'బ్యాడ్‌టచ్' నుంచి మహిళలను రక్షించేందుకు ఉత్తరప్రదేశ్ రాష్ట్ర మహిళా కమిషన్ కీలక ప్రతిపాదనలు చేసింది. మహిళల దుస్తుల కొలతలను పురుష దర్జీలు తీసుకోకూడదని పేర్కొంది. అమ్మాయిల శిరోజా లను కత్తిరించే పనులు కూడా చేయకూడదని ప్రతిపాదించింది. ఈ మేరకు మహిళా కమిషన్ సభ్యురాలు హిమానీ అగర్వాల్ వెల్లడించారు. ఇటీవల జరిగిన సమావేశంలో కమిషన్ సభ్యురాలు హిమానీ అగర్వాల్ వెల్లడించారు. ఇటీవల జరిగిన సమావేశంలో కమిషన్ ఈ ప్రతి పాదనలు చేసినట్లు తెలిపారు. ఇలాంటి వృ త్తుల్లో ఉన్న పురుషులు అమ్మాయిలను అస భ్యంగా తాకుతూ వేధించేందుకు ప్రయత్నించే అవకాశాలున్నాయి. అలాంటి వాటి నుంచి మహిళలను రక్షించేందుకు ఈ ప్రతిపాదనలు చేశాం అని హిమానీ అగర్వాల్ వెల్లడించారు. అమ్మాయిల దుస్తుల కొలతలు మహిళలు మాత్రమే తీసుకోవాలి. ఈ ప్రాంతాల్లో సిసి కెమెరాలను తప్పనిసరిగా ఏర్పాటు చేయాలి. ఇక సెలూన్‌లలో మహిళా కస్టమర్లకు అమ్మాయిలే సేవలందించాలి. జిమ్, యోగా సెంటర్లలో అమ్మాయిలను మహిళా ట్రైనర్లే ఉండాలి. అలాంటి జిమ్‌లను తప్పనిసరిగా వెరిఫకేషన్ చేయాలి. స్కూల్ బస్సుల్లో తప్పనిసరిగా మహిళా ఆయా లేదా ఉపాధ్యాయిని ఉండాలి. డ్రామా ఆర్ట్ సెంటర్లలో అమ్మాయిలకు మహిళా డ్యాన్స్ టీచర్లను ఏర్పాటు చేయాలి. ప్రస్తుతం తాము ప్రతిపాదనలు మాత్రమే చేశామని, త్వరలోనే వీటిని రాష్ట్ర ప్రభుత్వానికి పంపిం చనున్నట్లు తెలిపారు. ఈ నిబంధనలను కఠి నంగా అమలు చేసేందుకు చట్టం తీసుకొచ్చేలా యుపి ప్రభుత్వాన్ని కోరనున్నట్లు పేర్కొన్నారు.

అలీగఢ్ యూనివర్సిటీని మైనారిటీ విద్యాసంస్థగా పరిగణించలేం

కీలక తీర్పు వెల్లడించిన సుప్రీంకోర్టు

న్యూఢిల్లీ, నవంబరు 8: అలీగఢ్ ముస్లిం యూని వర్సిటీకి మైనారిటీ హోదా విషయంలో సుప్రీం కోర్టు శుక్రవారం కీలక తీర్పు వెలువరించింది. దీనిని మైనార్టీ విద్యాసంస్థగా పరిగణించలే మంటూ 1967లో అత్యున్నత న్యాయస్థానం ఇచ్చిన తీర్పును తాజాగా ఏడుగురు న్యాయ మూర్తుల రాజ్యాంగ ధర్మాసనం తోసిపుచ్చింది. అయితే దీనికి మైనారిటీ హోదా ఉండాలా? వద్దా? అన్న అంశాన్ని తేల్చేందుకు ఈ పిటి షన్లను కొత్త బెంచ్‌కు బదిలీ చేస్తున్నట్లు వెల్ల డించింది. ఈ మేరకు 4.3 మెజారిటీతో తీర్పు వెలువరించింది. 1967లో అజీజ్ బాషా వర్సెస్ యూనియన్ ఆఫ్ ఇండియా కేసులో భాగంగా అలీగఢ్ ముస్లిం విశ్వవిద్యాలయాన్ని కేంద్ర వర్సిటీగా పేర్కొంటూ అప్పటి అయిదుగురు న్యాయమూర్తుల రాజ్యాంగ ధర్మాసనం తీర్పు వెలువరించింది. అందువల్ల దాన్ని మైనారిటీ విద్యాసంస్థగా పరిగణించలేమని నాడు వెల్లడిం చింది. కానీ, 1981లో ఎఎంయూ సవరణ చట్టాన్ని పార్లమెంట్ ఆమోదించడంతో ఈ విద్యా సంస్థకు మళ్లీ మైనారిటీ హోదా లభించింది. అయితే, ఈ చట్ట సవరణను సవాల్ చేస్తూ అలహాబాద్ హైకోర్టులో పిటిషన్ దాఖలైంది. దీనిపై విచారణ జరిపిన ఉన్నత న్యాయస్థానం ఎఎంయుకు మైనారిటీ హోదా కల్పించే 1981 చట్టనిబంధనను కొట్టివేస్తూ 2006 జనవరిలో తీర్పు వెలువరించింది. అనంతరం ఈ వ్యవ హారం సుప్రీంకోర్టుకు చేరింది. దీనిపై తాజాగా విచారణ జరిపిన సర్వోన్నత న్యాయస్థానం 1967 నాటి అయిదుగురు న్యాయమూర్తుల ధర్మాసనం ఇచ్చిన తీర్పును తోసి పుచ్చింది. అదే సమయంలో 2006 నాటి అలహాబాద్ హైకోర్టు తీర్పు చెల్లుబాటుపై నిర్ణయంతీసుకునేందుకు కొత్త బెంచ్‌ను ఏర్పాటు చేయనున్నట్లు వెల్లడిం చింది. 1875లో మహమ్మదన్ ఆంగ్లో ఓరియం టల్ కాలేజీగా ఈ విద్యాసంస్థ ప్రారంభమైంది. ఆ తర్వాత 1920లో యూనిర్సిటీగా మార్చారు.

బిజెపి ఎంపి తేజస్వి సూర్యపై కేసు నమోదు

బెంగళూరు, నవంబరు 8: బిజెపి ఎంపి తేజస్వి సూర్యపై పోలీసు కేసు నమోదయింది. వక్ఫ్ భూముల సమస్యతో ఓ రైతు ఆత్మహత్యకు పాల్పడినట్లు ఆయన తప్పుడు సమాచారాన్ని వ్యాప్తి చేస్తుండటం వల్ల ఈ చర్యలు తీసు కున్నట్లు అధికారులు పేర్కొన్నారు. పోలీసులు తెలిపిన ప్రకారం కర్ణాటకలోని హవేరి జిల్లాలకు చెందిన రైతు రుద్రప్ప చన్నప్ప బాలికై తన భూమిని వక్ఫ్ బోర్డు స్వాధీనం చేసుకోవడంతో ఆత్మహత్య చేసుకున్నాడని కర్ణాటక సిఎం సిద్ధరామయ్య, మంత్రి జమీర్ అహ్మద్ చర్యల వల్ల రైతులు కుంగిపోతున్నారని ఎంపి సూర్య ఇటీవల సోషల్‌మీడియా వేదికగా ఆరోపించారు. అయితే 2022 జనవరిలో రైతు రుద్రప్ప పంట నష్టం, రుణ భారం తట్టుకోలేక ఆత్మహత్య చేసుకున్నాడని, భూ సమస్యల వల్ల కాదని హవేరీ సూపరింటెండెంట్ ఆఫ్ పోలీస్ స్పష్టం చేశారు. రైతు ఆత్మహత్యను వక్ఫ్ భూములకు ముడిపెడుతూ పోస్టు పెట్టి తప్పుడు సమా చారాన్ని వ్యాప్తి చేస్తున్నారనే ఆరోపణలతో ఎంపితో పాటు రెండు కన్నడ పత్రికల ఎడిటర్‌లపై పోలీసులు ఎఫ్ఐఆర్ నమోదు చేశారు. వక్ఫ్ నోటీసులకు వ్యతిరేకంగా హవేరీలో రైతులు నిరసన తెలియచేస్తున్నారని, ఈ ఘటనతో రైతు రుద్రప్ప మానసిక క్షోభకు గురై ఆత్మహత్య చేసుకున్నారని వార్తాపత్రికలు పేర్కొన్నాయి. కాగా ఆ పోస్టును ప్రస్తుతం సూర్య డిలీట్ చేశారు. కర్ణాటక అంతటా వక్ఫ్ భూముల సమస్యలపై ఉద్రిక్తతలు పెరుగుతున్న నేపథ్యంలో ఎంపి తేజస్వి సూర్య, జాయింట్ పార్లమెంటరీ కమిటీ చైర్మన్ జగదాంబికా పాల్ ఆందోళన చేపడుతున్న రైతుల వద్దకు వెళ్లి వారి సమస్యలు తెలుసుకున్నారు. వక్ఫ్ ఆస్తులపై నిజనిర్ధారణ నివేదికను పార్లమెంట్ శీతాకాల సమావేశాల్లో అందచేస్తామని పాల్ ప్రకటిం చారు. ఇదిలా ఉండగా రైతులకు కొత్త వక్ఫ్ నోటీసులుజారీని నిలిపివేయాలని, ఇప్పటికే ఉన్న నోటీసులను ఉపసంహరించుకోవాలని ముఖ్యమంత్రి సిద్ధరామయ్య అధికారులను ఆదేశించారు.

భారత్ మాకు సహజ భాగస్వామి..

గొప్ప దేశం

మరోసారి రష్యా అధ్యక్షుడు పుతిన్ ప్రశంసలు

మాస్కో, నవంబరు 8: రష్యా అధ్యక్షుడు వ్లాది మిర్ పుతిన్ భారత్‌పై మరోసారి ప్రశంసలు కురి పించారు. తమ దేశానికి భారత్ సహజ భాగ స్వామి అని పేర్కొన్నారు. భారత్-రష్యాల మధ్య సంబంధాలు అన్ని విధాలా అభివృద్ధి చెందుతున్నాయన్నారు. ఈ మేరకు సోచిలోని వాల్డాయిలో జరిగిన విలేకరుల సమావేశంలో వ్యాఖ్యానించినట్లు అక్కడి అధికారిక వార్తా సంస్థలు వెల్లడించాయి. 'భారత్ ఓ గొప్ప దేశం. ఆ దేశంతో మా సంబంధాలను అన్ని విధాలా అభివృద్ధి చేస్తున్నాం. పెద్ద ఆర్థిక వ్యవస్థలతో ఆర్థికవృద్ధిలో అగ్రగామిగా ఉంది. యేడాదికి 7.4 శాతం వృద్ధి రేటు నమోదు చేస్తుంది. మా సంబంధాలు ఎక్కడ, ఎంత వేగంతో అభివృద్ధి చెందుతాయనేది నేటి వాస్తవాలపై ఆధారపడి ఉంటుంది. ఆర్థిక వ్యవస్థలతో అత్యంత వేగంగా వృద్ధి చెందడంతోపాటు ప్రాచీన సంస్కృతికి నిలయమైన భారత్‌కు ప్రపంచంలోని అగ్రగా జ్యాల జాబితాలో చేర్చడానికి అర్హత ఉంది. భద్రత, రక్షణరంగాలలో ఇరుదేశాల మధ్య సం బంధాలు మరింత అభివృద్ధి చెందుతాయి. యేడాదికి ఇరుదేశాల మధ్య వాణిజ్యం 60 బిలి యన్ డాలర్లుగాఉంది' అని పుతిన్ పేర్కొన్నారు. ఇక, ఇరు దేశాల మధ్య ఉమ్మడి సహకారానికి బ్రహ్మోస్‌ను ఉదాహరణగా పేర్కొన్నారు. ఇది భారత్-రష్యాల మధ్య విశ్వాసానికి, భవిష్య త్తులో భాగస్వామ్యానికి సాక్ష్యంగా నిలుస్తుం దన్నారు. ఉమ్మడి కరెన్సీని సృష్టించే లక్ష్యాలు లేవని వెల్లడించారు.ఈ సందర్భంగా భార తదేశానికి స్వాతంత్ర్యం ఆవిర్భవించడంలో సోవి యెట్ యూనియన్ పాత్రను పుతిన్ గుర్తు చేసు కున్నారు.ఇటీవల రష్యాలోని కజన్ వేదికగా జరిగిన 16వ బ్రిక్స్ శిఖరాగ్ర సదస్సులో భారత ప్రధాని మోడీ పాల్గొన్న విషయం విదితమే.ఆ సమయంలో భారత ఆర్థికవృద్ధి విజయవంతంగా ముందుకెళ్తుందంటూ ప్రశంసించారు.

బీహార్‌లో ఛాత్ పూజ..

చెరువులో పడవ బోల్తా: ఇద్దరు యువకులు మృతి

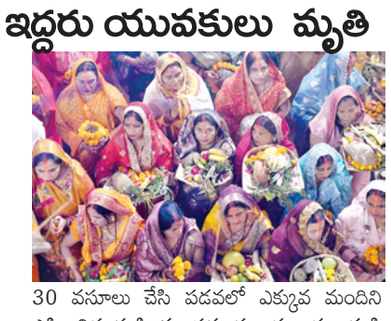

పాట్నా, నవంబరు 8: ఛత్ పూజ సందర్భంగా కొందరు యువకులు చెరువులోకి పడవలో వెళ్లారు. అయితే ఎక్కువ మంది యువకులు ఉం డటంతో ఆ పడవ బోల్తా పడింది. దాంతో ఇద్దరు యువకులు ఆ చెరువులో మునిగి మర ణించారు. మరో యువకుడు గల్లంతయ్యాడు. బీహార్‌లోని ఛాప్రా జిల్లాలో ఈ సంఘటన జరి గింది. ఛత్ పూజ చివరిరోజు కావడంతో శుక్ర వారం ఉదయం పది మందికిపైగా యువకులు బోటులో చెరువులోకి వెళ్లారు. అయితే ఓవం ర్‌లోడ్ కారణంగా ఆ పడవ మునిగిపోయింది. ఎనిమిదిమంది యువకులను స్థానికులు రక్షిం చారు.కాగా, పంచబింద గ్రామానికి చెందిన బిట్టు కుమార్ (20), సూరజ్‌కుమార్ (18) ఆ చెరువులో మునిగిపోయారు. స్థానికులు వారిని బయటకు తీసుకురాగా అప్పటికే మరణించారు. గల్లంతయిన యువకుడి కోసం ఆ చెరువులో గాలిస్తున్నారు. మరోవైపు ఒక్కొక్కరి నుంచి రూ. 30 వసూలు చేసి పడవలో ఎక్కువ మందిని ఎక్కించిన వ్యక్తి ఈ ప్రమాదం తర్వాత అక్కడి నుంచి పారిపోయాడు. ఈ సమాచారం తెలిసిన తర్వాత చాలా ఆలస్యంగా పోలీసులు, అం బులెన్స్ సిబ్బంది సంఘటనా స్థలానికి చేరు కున్నారు. దీంతో ఇద్దరు యువకుల ప్రాణాలను కాపాడలేకపోవడంపై గ్రామస్థులు వాగ్వాదానికి దిగారు. మరోవైపు ఈ సంఘటనకు సంబంధిం చిన వీడియో క్లిప్ సోషల్ మీడియాలో వైరల్ అయ్యింది.

మణిపూర్‌లో మిలిటెంట్ల దాడి

ఆరు ఇళ్లు దగ్ధం..గ్రామం వదిలి వెళ్లిన ప్రజలు

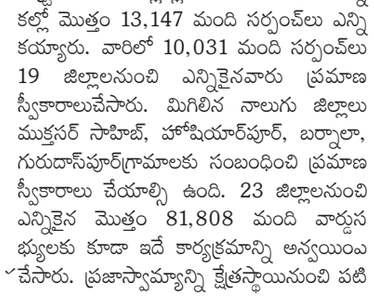

ఇంఫాల్, నవంబరు 8: సాయుధ మిలిటెంట్లు గిరిజన గ్రామాలపై దాడులకు దిగడంతో కనీసం ఆరు ఇళ్లు ధ్వంసం కాగా కుటుంబీకులందరూ తీవ్ర గాయాలపాలయ్యారు. మణిపూర్‌లోని జాతులవైరం రానురాను తీవ్రతరం అవుతున్నదే కానీ తగ్గేపరిస్థితులు కనిపించడంలేదని ఈ సంఘటనలు రుజువు చేస్తున్నాయి. మణిపూర్ లోని జిరిబామ్ జిల్లాలో ఈ సంఘటన చోటు చేసుకుంది. ఒక గ్రూపు మిలిటెంట్లు దూసు కువచ్చి ఇళ్లను దగ్ధంచేసారని తేలింది. మిలిటెంట్ల ఆరాచకంతో అనేక మంది గ్రామస్తులు ఇప్పటికే గ్రామాన్ని వీడి వెళ్లిపోయారని తేలింది. తర్వాత మిలిటెంట్లు గ్రామంలో విచ్చలవిడిగా రెచ్చిపో యారు. ఆరుఇళ్లను దగ్ధంచేసారనిఅధికారులు తెలిపారు. ఈ సంఘటనపై దర్యాప్తు జరుగు తున్నదన్నారు. కుకిజో సంఘాలు ఈ దాడుల్లో గ్రామంలోని ఒక మహిళను హత్యచేసారని ఆరోపిస్తే జిల్లా పోలీసులు మాత్రం ధృవీక రించడంలేదు. గత ఏడాది మేనెలలో ప్రజ్వరిల్లిన జాతులవైరం ఇప్పటికీ మండుతూనే ఉంది. సుమారు 200 మందికిపైగా చనిపోగా వేలా దిమంది గ్రామాలను వదిలి వెళ్లిపోతున్నారు. గత ఏడాది మే 3వ తేదీ గిరిజన సాలిడారిటీ మార్చి నిర్వహించిన రోజునుంచి జాతుల వైరం రగలిలిపోయింది. మైయిటీ కులస్తులకు ఎస్టీ హోదా కల్పించడానికి వ్యతిరేకంగా జరిగిన ఈ ర్యాలీ జరిగినప్పటినుంచి హింస చెలరేగింది. మణిపూర్‌లోని మైయిటీ తెగ జనాభా 53శాతంగా ఉంది. ఇంఫాల్ లోయలో ఎక్కువ మంది ఉంటారు. ఇక నాగాలు, కుకీలు 40 శాతంగా ఉన్నారు. వీరంతా కొండప్రాంత జిలా ల్లోనే ఉంటారు. జాతులవైరం తగ్గించేందుకు సాయుధ దళాలు అక్కడే మకాం వేసినప్పటికీ సాయుధ మిలిటెంట్లు ఇప్పటికీ అడపా దడపా రెచ్చిపోతున్నారు. ఇళ్లను తగులబెట్టడం, గ్రామా లపై సామూహిక దాడులకు పాల్పడటం వంటివి చేస్తుండటంతో మణిపూర్ మొత్తం ఇపుడు అల్లక ల్లోలంగా మారిపోయింది.

పదివేలమంది సర్పంచ్‌లతో ఒకేవేదికపై ప్రమాణ స్వీకారం

చండీఘర్, నవంబరు 8: పంజాబ్‌చ రిత్రలోనే ముఖ్యమంత్రి భగవంత్‌మాన్ సరికొత్త నిర్ణ యాన్ని అమలుచేసారు. కొత్తగా రాష్ట్రంలో ఎన్నికైన పదివేల మంది సర్పంచ్‌లచేత ప్రమాణ స్వీకారంచేయించాలని నిర్ణయించారు. లూథి యానాలోని ధనన్‌సు గ్రామంలో నిర్వహించిన ప్రత్యేక కార్యక్రమంలో సైకిల్ ర్యాలీ నిర్వహించి అనంతరం గ్రామంలోజరిగే కార్యక్రమంలోనే ఈ ప్రమాణస్వీకారాలు నిర్వహించారు. ఈ బృహత్తర కార్యక్రమానికి ఆప్ జాతీయ కన్వీనర్ అరవింద్‌కేజ్రీవాల్‌కూడా హాజరయ్యారు. ఇటీవల రాష్ట్రంలో 23 జిల్లాల్లో జరిగినపంచాయతీ ఎన్ని కల్లో మొత్తం 13,147 మంది సర్పంచ్‌లు ఎన్ని కయ్యారు. వారిలో 10,031 మంది సర్పంచ్‌లు 19 జిల్లాలనుంచి ఎన్నికైనవారు ప్రమాణ స్వీకారాలుచేసారు. మిగిలిన నాలుగు జిల్లాలు ముక్తసర్ సాహిబ్, హోషియార్‌పూర్, బర్నాలా, గురుదాస్‌పూర్‌గ్రామలకు సంబంధించి ప్రమాణ స్వీకారాలు చేయాల్సి ఉంది. 23 జిల్లాలనుంచి ఎన్నికైన మొత్తం 81,808 మంది వార్డుస భ్యులకు కూడా ఇదే కార్యక్రమాన్ని అన్వయింఎ చేసారు. ప్రజాస్వామ్యాన్ని క్షేత్రస్థాయినుంచి పటి ష్ఠంచేసేందుకు ఇలాంటి చర్యలు ప్రాణం పోసాయని ఆప్ నేతలు పేర్కొంటున్నారు. పం చాయతీలే ప్రజాస్వామ్యానికి పట్టుకొమ్మలని భావించే ఆప్ తొలిసారి ఈ పవిత్ర కార్యక్రమం చేపట్టిందని సిఎం మాన్ అన్నారు. గ్రామపం చాయతీలకు అత్యంతభద్రత మధ్య పోలింగ్ నిర్వహించారు. గతనెల 15వ తేద

9-11Pg6exHMNWJQE.qxd:9-11Pg6exHMNWJQE.qxd 01/01/01 8:50 AM Page 1

మహిళలపై జరుగుతున్న సోషల్ మీడియా దాడులను అరికట్టేందుకు కఠినమైన చట్టం కావాలి: వాసిరెడ్డి పద్మ

విజయవాడ,నవంబరు 8,ప్రభాతవార్తప్రతినిధి: మహిళా కమీషన్ పూర్వపు చైర్మన్ వాసిరెడ్డి పద్మ ఇవాళ రాష్ట్రంలో మహిళలపై జరుగుతున్న సోషల్ మీడియా దాడులపై కీలక అడుగు వేశారు. సోషల్ మీడియాలో మహిళల పట్ల సాగుతున్న వికృత దాడిపై కఠిన చట్టం కోసం సుప్రీం కోర్టులో పిల్ వేయాలని జాతీయ మహిళా కమిషన్‌ను వాసిరెడ్డి పద్మ కోరారు. ఏపీలో ఒకప్పుడు వైకాంగ్రెస్ పార్టీ హయాంలో మహిళా కమిషన్ ఛైర్ పర్సన్ గా పనిచేసి ఆ తర్వాత స్వచ్ఛందంగా పదవి నుంచి తప్పుకుని ఎన్నికల్లో పోటీ కోసం వైకాంగ్రెస్ అభ్యర్థిత్వాని ప్రయత్నించి విఫలమైన వాసిరెడ్డి పద్మ ఆ తర్వాత వైకాంగ్రెస్‌కు గుడ్ బై చెప్పారు. ఇప్పుడు ఆమె కూటమి పార్టీలైన టీడీపీ. జనసేనకు దగ్గరయ్యే ప్రయత్నాల్లో ఉన్నారు. ఈ నేపథ్యంలోరాష్ట్రంలో సీఎం,

డిప్యూటీ సీఎం కుటుంబాలపై ,మహిళా హోంమంత్రి, రాజకీయ పార్టీల మహిళా నేతలపై సోషల్ మీడియాలో విషం చిమ్ముతున్నారని అందులో పేర్కొన్నారు. పసలేని చట్టాలతో ఈ సైకోల దాడి నుండి మహిళలను కాపాడలేమన్నారు. సోషల్ మీడియాపై సుప్రీంకోర్టు గతంలో ఇచ్చిన తీర్పులను సమీక్షించాలని జాతీయ మహిళా కమిషన్‌కు రాసిన లేఖలో వాసిరెడ్డి పద్మ పేర్కొన్నారు.

సంప్రదాయ విద్యలపై దృష్టి సారించాలి!

మౌలానా పిఎం ముజమిల్ రాషిది

శ్రీకాళహస్తి,నవంబర్ 8 ప్రభాతవార్త ఇస్లాం మత ఏకాపాసనను బోధిస్తుందని,అలాగే పొరుగువారికి సహాయం చేయాలని,సంప్రదాయ విద్యలపై దృష్టి సారించి ఆచరించాలని ఏకాగ్రతతో కూడిన ప్రార్థనలతో భగవంతుని మెప్పించవచ్చునని బెంగుళూరుకు చెందిన ఇస్లాం మత పెద్ద మౌలానా పిఎం ముజమిల్ రాషిది అన్నారు. శ్రీకాళహస్తిలో మూడు నెలలకొక మారు దూర ప్రాంతాల్లోని మత పెద్దలతో చైతన్య సదస్సులు నిర్వహించటం ఆనవాయితి. ఈనేపథ్యంలో ఈ సారి బెంగుళూరుకుచెందిన మత పెద్దను ఆహ్వానించారు. శుక్రవారం ఆయన మసీదులో పురుషులను మహిళలు విద్యనభ్యసించే ముద్రసాలో ఆలోచనాత్మక సందేశాలను దివ్య గ్రంధం ఖుర్ ఆన్‌లోని అంశాలను వివరిస్తూ మనం ఎటు వెళుతున్నామో ఒక్క సారి ఆలోచించాలన్నారు. కలియుగం అంతం అయ్యే రోజులు దగ్గర పడ్డాయని అందుకే పలు సూచనలు సంఘటనలు సంభవిస్తున్నాయని వివరించారు. మనల్ని పుట్టించిన అతీతమైన శక్తి అల్లాహ్ అని ఆయన ఆదేశాలను,దివ్యఖుర్ ఆన్ సందేశాలను మన ప్రవక్త మహమ్మద్ సొల్లె అలా సొల్లం జీవితాన్ని ఆదర్శంగా తీసుకొని ఆయన ఆచరించిన విధానాలను ఆచరిస్తూ భగవంతుని కృపను పొందాలని ముజ్జమిల్ సూచించారు. ఒక్కొక్క చోట సుమారు గంటన్నర పాటు చైతన్య సమావేశాల్లో మత గురువు సూచనలు చేసారు.నేడు పరదేశ మోజుల్లో మన యువతీ,యువకులు ఎటు వెళుతున్నారో అంతుపట్టని పరిస్థితి చోటు చేసుకుందన్నారు. ముఖ్యంగా సంప్రదాయ విద్య వల్ల ప్రయోజనం ఏమిటనే విధంగా సంతతి మారిందన్నారు. మన కుటుంబాల్లో తల్లిదండ్రుల అదుపులో పిల్లలు ఉండటం లేదు. సెల్‌ఫోన్లు యువతను తప్పు దారి పట్టిస్తుందన్నారు. పసి తనం నుంచే తల్లిదండ్రులు తమ బిడ్డలను దివ్యఖుర్ ఆన్ గురించి బోధించాలని సూచించారు.నేడు పరిస్థితి చేయిదాటిపోతుందన్నారు. కాబట్టి మన బిడ్డలు సెల్ ఫోన్లో ఏం చూస్తున్నారనే అంశాన్ని గుర్తించాలన్నారు.ఇహలోకంలో మనం చేసే మంచి పనులే మనల్ని కాపాడుతాయన్నారు. నేడు సమాజంలో యువతలో సత్యసంధతతో అల్లాహ్‌ను ఆరాధించాలి. పొరుగువారికి సహాయపడాల్సిన అవసరం ఉందన్నారు.

చేనేత చీరలు కొనుగోలు చేస్తున్న మంత్రి సవిత

చంద్రన్న పాలన చేనేతలకు స్వర్ణయుగం

- ప్రైవేటుకు దీటుగా ఆప్కో: చేనేత జౌళి శాఖ మంత్రి సవిత

శ్రీసత్యసాయిజిల్లా, నవంబర్ 08, ప్రభాతవార్త ప్రతినిధి: 2014-19 చంద్రబాబు ప్రభుత్వ పాలన చేనేతకు స్వర్ణయుగమని, ఎన్నో పథకాలను ప్రవేశపెట్టి, చేనేత కార్మికులకు ఆనాటి చంద్రబాబు ప్రభుత్వం అండగా నిలిచిందని రాష్ట్ర బీసీ, ఈడబ్ల్యూఎస్ సంక్షేమ, చేనేత మరియు జౌళి శాఖామాత్యులు ఎస్.సవిత పేర్కొన్నారు. శుక్రవారం పుట్టపర్తిలోని ఆప్కో షోరూమ్ ను మంత్రి సవిత శుక్రవారం ప్రారంభించారు. ఈ సందర్భంగా నిర్వహించిన విలేకరుల సమావేశంలో మంత్రి మాట్లాడుతూ, పుట్టపర్తిలో ఆప్కో షోరూమ్ ప్రారంభించడం ఆనందంగా ఉందన్నారు. 2019లో అధికారంలోకి వచ్చిన జగన్...చేనేత రంగాన్ని నిర్వీర్యం చేశారన్నారు. చంద్రబాబు నాయుడు ప్రభుత్వం అమలు చేసిన పథకాలను నిలిపేశారన్నారు. ప్రభుత్వం నుంచి చేయూత అందకపోవడంతో, గడిచిన అయిదేళ్లలో ఎందరో నేతన్నలు ఆత్మహత్యలకు పాల్పడ్డారని ఆవేదన వ్యక్తంచేశారు. మరోసారి సీఎం చంద్రబాబు నాయుడు ప్రభుత్వం ఏర్పాటు కావడంతో చేనేత రంగానికి మంచిరోజులు వచ్చాయని, నేతన్నలకు అన్ని విధాలుగా ఆదుకోవాలని లక్ష్యంతో సీఎం చంద్రబాబునాయుడు, మంత్రి నారా లోకేశ్ ఉన్నారన్నారు. 2014-19లో అమలు చేసిన పథకాలన్నింటినీ అమలు చేయాలని సీఎం చంద్రబాబు నిర్ణయించారని, అదే సమయంలో రాష్ట్రంతో పాటు దేశంలోని ప్రధాన నగరాల్లో చేనేత బజార్లు ఏర్పాటు చేస్తూ, నేతన్నలకు ఆర్థిక వృద్ధి కలిగేలా చర్యలు తీసుకుంటున్నామన్నారు. రాష్ట్రంలో విజయవాడ, గుంటూరులో చేనేత బజార్లు ఏర్పాటు చేశామన్నారు. విజయవాడలో ఏర్పాటు చేసిన చేనేత ఎగ్జిబిషన్ ను స్వయంగా సీఎం చంద్రబాబునాయుడు ప్రారంభించి, చేనేత వస్త్రాలను కొనుగోలు చేశారన్నారు.

ఎన్నికల్లో ఇచ్చిన మాట మేరకు కులగణనను జరపాలి: పిసిసి చీఫ్ షర్మిల

విజయవాడ.నవంబరు 8,ప్రభాతవార్తప్రతినిధి: గత ముఖ్యమంత్రి జగన్, ఇప్పుడు అధికారంలో ఉన్న చంద్రబాబులు ఇద్దరూ కులగణన జరుపుతామన్న మాటను తప్పారని పీసీసీ చీఫ్ వైఎస్ షర్మిలా రెడ్డి ఆరోపించారు. నేడు ఓబీసీ సెల్ రాష్ట్ర అధ్యక్షుడిగా శొంఠి నాగరాజు ప్రమాణ స్వీకార కార్యక్రమానికి షర్మిల్ హాజరయ్యారు,.ఈ కార్యక్రమంలో ఆమె మాట్లాడుతూ.. తెలంగాణలో మాదిరిగానే ఆంధ్రప్రదేశ్ లో కూడా కులగణన చేపట్టాలని కూటమి ప్రభుత్వాన్ని ఏపీసీసీ డిమాండ్ చేస్తుంది అని షర్మలా అన్నారు. గత ముఖ్యమంత్రి జగన్, ఇప్పుడు అధికారంలో ఉన్న చంద్రబాబులు ఇద్దరూ కులగణన జరుపుతాం అని హామీ ఇచ్చారు. కానీ చేపట్టలేదు. కుల గణన జరిగితే బీసీలకు న్యాయం జరుగుతుంది. మన దేశ ప్రధాని మోడీ ఒక బిసి. బీసీ బిడ్డ ప్రధాని అవ్వడం మనకు గర్వకారణమే. ఆయన బీసీ అయ్యి ఉండి..ఆయన మాత్రమే గర్వంగా ఉన్నారు. బీసీలు మాత్రం గర్వంగా లేరు (బీసీ ప్రధాని ఫాయిదా కుచ్ నహీ). 2017 లో బీసీల కులగణన చేస్తాం అని రాజ్ నాథ్ సింగ్ చెప్పారు. మళ్ళీ అధికారంలో వచ్చి మాట మార్చారు. కుల గణన కు బీజేపీ వ్యతిరేకం. బీజేపీ కి బీసీ ల పట్ల ప్రేమ లేదు. బీసీలు అంటే అట్టడుగున ఉన్న పేదవాళ్ళు. బీజేపీ అగ్రకుల పార్టీ. అదానీ, అంబానీ లకు, కార్పొరేట్ వాళ్లకు కొమ్ముగాసే పార్టీ. బీసీలు అంటే మోడీకి ఓట్లు వేసే యంత్రాల్ళు అని ఆమె అన్నారు. రాష్ట్రంలో కూడా చంద్రబాబు కి ప్రేమ లేదు. బీసీల గురించి ఆలోచన చేసిన ఏకైక నాయకుడు వైఎస్ఆర్. వైఎస్ఆర్ హయాంలో బీసీ జాబితా 143 కి పెంచారు. బీసీలు అందరు బాగుపడాలని కోరుకున్నారు. ఫీజు రీయింబర్స్మెంట్ పెట్టి బీసీ బిడ్డలను అగ్రస్థానం లో నిలబెట్టారు. స్కాలర్ షిప్ లు వైఎస్ఆర్ ఇచ్చారు. బీసీలు వైఎస్ఆర్ ను ఓన్ చేసుకున్నారు. ఆ రోజుల్లో నాకు గుర్తు ఉంది. బీసీ సంఘ నాయకుడు ఆర్ కృష్ణయ్య అల్టిమేటం ఇచ్చారు. బీసీల హక్కుల కోసం ఆమరణ దీక్షకు పిలుపు నిచ్చాడు. బీసీల మీద గౌరవం తో ఆర్. కృష్ణయ్య ఒక్క నిమిషం కూడా దీక్ష చేయించలేదు. దీక్ష చేస్తే బీసీలను అగౌరవ పరిచి నట్లు అనుకున్నాకె. కృష్ణయ్య పెట్టిన 17 డిమాండ్ లు ఒప్పుకున్నాడు. అసెంబ్లీ లో రిజర్వేషన్లు 50 శాతం పెంచాలని తీర్మానం చేసి కేంద్రానికి పంపారు. వైఎస్ఆర్ బీసీల మనిషి అయితే .. చంద్రబాబు బీసీల ద్రోహి. 10 సూత్రాలతో బీసీల మాస్టర్ ప్లాన్ అన్నారు. టీడీపీ బీసీ ల పార్టీ అన్నారు. 40 ఏళ్ల నుంచి టీడీపీ నీ మోసేది టీడీపీ అన్నారు. బీసీలకు పెద్ద ఎత్తున నిధులు ఇస్తాం అన్నారు. బీసీలకు ప్రత్యేక రక్షణ చట్టం అన్నారు.. మోసం చేశారు. బీసీలకు 50 ఏళ్లకే పెన్షన్ ఇస్తా అన్నారు. పరిశ్రమలకు ప్రోత్సాహం అన్నారు ఇప్పటివరకు బీసీల అభివృద్ధి కి ఒక్క రూపాయి ఇవ్వలేదు. ఇప్పుడు సూపర్ సిక్స్ అంటూ సూపర్ మోసం చేస్తున్నారు. వచ్చిన 5 నెలల్లో విద్యుత్ బిల్లులను 17 వేల కోట్లు జనాలపై మోపారు. ఇప్పటికే ఇల్లు గడవని స్థాయిలో చాలా కుటుంబాలు ఉన్నాయి. ఇప్పుడు 40 శాతం అదనంగా పడుతున్న బిల్లులు భారమే కదా. బీజేపీ సైతం రాష్ట్రానికి ఇచ్చేది గుండు సున్నా. ఇచ్చిన హామీలు అన్ని పక్కన పెట్టారు. హోదా లేదు.. నిధులు లేవు. కనీసం ప్రజల మీద విద్యుత్ చార్జీల భారం పడకుండా నిధులు కూడా ఇవ్వలేదు. అయినా చంద్రబాబు పొత్తు పెట్టుకోవడం దారుణం. బీజేపీ కి గత 10 ఏళ్లుగా బాబు, జగన్ లు ఊడిగం చేస్తున్నారు.

ఎచిలీపట్టణంలో ఓబీసీ సెల్ రాష్ట్ర అధ్యక్షుడిగా శొంఠి నాగరాజు ప్రమాణ స్వీకార కార్యక్రమంలో ప్రసంగిస్తున్న షర్మిల్ల

సామాన్యుడికి 'సంతోష'దర్శనం నిజమయ్యేనా?

- అల్లంతదూరంలో జయవిజయుల వరకే పరిమితం! - స్వామి భక్తుడైన ఛైర్మన్

బిఆర్‌నాయుడు నిర్ణయాలు భక్తులకు ఆనందం కలిగించేనా..

ప్రభాతవార్తప్రతినిధి-తిరుమల: రోజుకు లక్షమంది వరకు తిరుమలకు చేరుకుంటున్న భక్తులు.. ఉన్న పరిస్థితుల్లో సరాసరి 80వేలమందికి మాత్రమే ఏడుకొండల వేంకటేశ్వర స్వామి దర్శనం చేయించ గలుగుతున్నారు. అదీ ఆలయంలోపల జయవిజయుల వరకే (మహాలఘు దర్శనం) భక్తులను పరిమితం చేసి అల్లంతదూరం నుండే ఇష్టదైవం తిరుమలేశుని దివ్యమంగళ రూపాన్ని భక్తులు దర్శించుకోవాల్సి వస్తోంది. ఇక్కడా సామాన్యభక్తులను అటు టిటిడి సిబ్బంది ఇటు శ్రీవారిసేవకులు చేయిపట్టి లాగేస్తుండటం మరీ అసంతృప్తి కలిగిస్తోంది. ఆలయంలోపల దర్శన విధానాలను, భక్తులను అనుమతినిస్తున్న తీరును స్వామివారి ప్రియభక్తుడు,ప్రస్తుత టిటిడి ధర్మకర్తలమండలి నూతన ఛైర్మన్ బొల్లినేని రాజగోపాల్ నాయుడు (బిఆర్‌నాయుడు) అధికారుల నుండి అడిగి తెలుసుకున్నారు. అంతేగాక గతంలో సామాన్యభక్తుడిగా తిరుమలకు వచ్చి అధిక రద్దీ సమయంలో అఖిలాండం వద్దే కొబ్బరికాయ కొట్టి ఆలయానికి ఎదురుగా 'దణ్ణంపెట్టుకుని వెళ్ళిన సందర్భాన్ని గుర్తుచేసుకున్నారు. ఈ నేపథ్యంలో ప్రతిరోజూ తిరుమలకు వస్తున్న అశేష సంఖ్య భక్తులకు వీలైనంత వరకు సంతోషకరమైన స్వామివారి దర్శనం చేయించాలనేది ప్రస్తుత ధర్మకర్తలమండలి ఆలోచన. మరీ దర్శనాల సమయం కూడా కుదించి త్వరగా భక్తులకు వెంకన్న దర్శనం చేయించడంపై కూడా దృష్టి సారిస్తున్నారు.సామాన్యభక్తులకు తక్కువ సమయంలో స్వామివారి దర్శనం చేయించడం, సౌకర్యాలు మెరుగుపరచడం వంటివాటికి ప్రాధాన్యతనిచ్చే దిశగా ఛైర్మన్ నాయుడు ఆలోచనతో ముందుకు సాగనున్నారు. ఇదే విషయంగా ప్రమాణస్వీకారం చేసిన తొలిరోజే (బుధవారం)టిటిడి ఉన్నతాధికారులతో సుదీర్ఘంగా చర్చించడం ఆయనకు భక్తుల పట్ల ఉన్న గౌరవం వెల్లడిస్తుంది. భక్తులకు ఎక్కడా చిన్నపాటి అసౌకర్యం కలగకుండా చూడాలని అధికారులకు నిర్దేశం చేయడం విశేషం. తొలిధర్మకర్తలమండలి సమావేశంలోనే కీలకమైన నిర్ణయాలు తీసుకునే దిశగా అడుగులు వేస్తున్నారు. దేవదేవుడు తిరుమలేశుని ఆలయ ప్రతిష్టను, పుణ్యక్షేత్ర పవిత్రతను కాపాడటంపై తొలిప్రాధాన్యతగా వెల్లడించారు. ప్రపంచవ్యాప్తంగా ఉన్న హిందూ భక్తులు తమకు ఏదేని కష్టం వచ్చినా...ఆపద కలిగినా వెంటనే కలియుగప్రత్యక్షదైవం తిరుమల శ్రీవేంకటేశ్వరస్వామిని మొక్కుకుని ముడుపు కడతారు. తమకు తోచిన రీతిలో మొక్కులు చెల్లించుకుంటామని వేడుకుంటారు.

ఆపదనుండి రక్షించి భక్తులకు ఊరటకలుగుతుంది. అంతటి మహిమాన్వితమైన ఏడుకొండల వేంకటేశ్వరస్వామిని ప్రతి భక్తుడు "ఆపద మొక్కులవాడ అనాధరక్షకా... వడ్డీకాసులవాడా గోవిందా"అంటూ రోడ్డుమార్గాన,కాలినడకన తిరుమల కొండకు చేరుకుంటున్నారు. ఈ సంఖ్య రోజురోజుకూ అనూహ్యంగా రెట్టింపవుతోంది.

మహిళా భక్తులకు దుర్గమ్మగాజులు పంపిణీ

ఇంద్రకీలాద్రి, నవంబర్ 8, ప్రభాత'వార్త' : పవిత్ర కార్తీకమాసంలో దుర్గమ్మవారికి నిర్వహించిన గాజుల అలంకారం చేసిన గాజులను మహిళా భక్తులకు ఇఒ కెఎస్ రామారావు పంపిణీ చేశారు. ఈ గాజులతో పాటు ప్రముఖ ఆధ్యాత్మిక రచయిత పురాణపండ శ్రీనివాస్ రచించిన సౌభాగ్య స్తోత్ర పుస్తక ప్రసాదాన్ని శుక్రవారం పంపిణీ చేశారు.

- నిత్యాన్నదానానికి రు.1లక్ష విరాళం: దుర్గమ్మ ఆలయంలోజరిగే నిత్యాన్నదాన పథకానికి రు.1,00,116ల విరాళాన్ని హైదరాబాద్‌కు చెందిన కె రామకృష్ణ శుక్రవారం అందించారు. దాతలకు దుర్గమ్మవారి దర్శన ఏర్పాట్లు చేసిన తరువాత ప్రసాదం, శేషవస్త్రం, దుర్గమ్మవారి చిత్రపటం అందించారు. వేదపండితులు వేదాశీర్వచనం పలికారు.

- దుర్గమ్మ సన్నిధిలో సంకీర్తనార్చన: దుర్గమ్మ ఆలయంలో విజయవాడకు చెందిన అన్నమయ్య సంకీర్తన గాన ప్రచార భక్తబృందం ఆచార్యులు చావాలి కృష్ణమోహన్ అందించిన సంకీర్తనార్చన అలరించింది. సంగీత సామ్రాజ్య సంచారిణి, పంచశత్ పీఠరూపిణి, మామవ సదా జనని, అంబాశరణం, హిమగిరి తనయే, వినరోభాగ్యము విష్ణుకథ, బ్రహ్మకడిగిన పాదము, రామకోదండ రామ, అమ్మమ్మ ఏమమ్మ, అలరులు కురియగ అంటూ అన్నమయ్య కీర్తనలను హృద్యంగా ఆలపించి భక్తుల మన్ననలందుకున్నారు. కార్యక్రమం అనంతరం ఇఒ కెఎస్ రామారావు, డిప్యూటి ఇఒ ఎం రత్నరాజు ఆయనకు దుర్గమ్మ వారి చిత్రపటం, ప్రసాదాలను ప్రశంసాపత్రాలను అందించి సత్కరించారు.

- వేదోక్తంగా శ్రీమల్లేశ్వరునికి కార్తికమాస పూజలు: దుర్గమ్మవారి ఆలయంలో పవిత్ర కార్తికమాస పూజలు శుక్రవారం ఆగమోక్తంగా నిర్వహించారు. ఈ సందర్భంగా ప్రదోషకాలంలో ఆకాశదీపాన్ని వెలిగించారు. మధ్యాహ్నం 3.30గంటల నుండి సాయంత్రం 7 వరకు సహస్ర లింగార్చన, ఉదయం 8 గంటలనుండి 11 వరకు కారక పారాయణ, శివపంచాక్షరి, లక్ష్మీగణపతి జపములు, ప్రతిరోజూ ప్రదోషకాలంలో మహానివేదనలు నిర్వహించారు. ఉదయం నుండి సాయంత్రం వరకు అభిషేకాది క్రతువులతో పూజాదికాలు అందుకున్న అనంతరం శ్రీస్వామి అమ్మవార్లు సాయం సంధ్యాకాలంలో నిర్వహించిన ఊంజల్‌సేవలో సహస్ర దీపాల శోభతో భక్తులను అనుగ్రహించారు. ఈ సందర్భంగా ఇఒ కెఎస్ రామారావు మాట్లాడుతూ ఈనెల 15న కార్తీకపూర్ణిమ పర్వదినాన కోటి దీపోత్సవం, జ్వాలాతోరణం, పూర్ణిమసందర్భంగా గిరిప్రదక్షిణ, శ్రీ సుబ్రహ్మణ్యేశ్వరుని ఆలయంలో కృత్తికా దీపోత్సవం నిర్వహిస్తామని తెలిపారు. ఈనెల 11, 12, 15, 18, 25, 26, 29 తేదీల్లో బిల్వార్చన నిర్వహిస్తామన్నారు. సహస్ర లింగార్చన రు.500 టికెట్టు, రుద్రహోమం రు.1వెయ్యి, ఊంజల్‌సేవ రు.500 టికెట్టు ఒకరోజుకు భక్తులు చెల్లించి పాల్గొనవచ్చన్నారు. అలాగే నెలరోజులకు గాను సహస్రలింగార్చనకు రు,5,116లు, ప్రత్యేక బిల్వార్చనకు రు.2వేలు, ఊంజల్‌సేవ దీపారాధనకు రు.50 (ఒక టికెట్టు)కు భక్తులు చెల్లించి పాల్గొనవచ్చు అని ఇఒ కెఎస్ రామారావు ప్రకటించారు.

అసెంబ్లీకి వెళ్లకపోతే జగన్ పదవికి రాజీనామా చేయాలి: వైఎస్ షర్మిల

విజయవాడ,నవంబరు 8,ప్రభాతవార్తప్రతినిధి: ఏపీలో త్వరలో అసెంబ్లీ బడ్జెట్ సమావేశాలు జరగబోతున్నాయి. వీటికి హాజరయ్యేది లేదని వైఎస్ జగన్ నేతృత్వంలోని వైసీపీ ఎమ్మెల్యేలు ఇప్పటికే తేల్చిచెప్పేశారు. దీనిపై ఇవాళ అనూహ్యంగా పీసీసీ ఛీఫ్ వైఎస్ షర్మిల స్పందించారు. మిగతా అంశాలన్నీ వదిలిపెట్టి కేవలం అన్నను టార్గెట్ చేసేలా సంచలన డిమాండ్ తెరపైకి తెచ్చారు.అంతగా శాసనసభలోకి అడుగుపెట్టడం భయమైతే పదవేందుకున్నారు. అసెంబ్లీకి వెళ్లకపోతే ఎమ్మెల్యే పదవికి రాజీనామా చేసేయాలని జగన్ను షర్మిల కోరారు. అసెంబ్లీకి వెళ్ళి ప్రశ్నించలేని మాజీ సీఎం జగన్ బయట ఉండి ప్రభుత్వాన్ని ప్రశ్నించేదిమిటన్నారు.సామాజిక మాధ్యమాల్లో కుటుంబసభ్యులను దుర్మార్గం చిత్రీకరించి నీచ సంస్కృతి వైకాంగ్రెస్‌దన్నారు.తన పట్ల సామాజిక మాధ్యమాల్లో అత్యంత నీచంగా ట్రోలింగ్స్ వచ్చాయన్నారు. జగన్ పార్టీ దుర్మార్గాలపై చర్యలు తీసుకోవాలన్నారు.

నిందితులను జైలుకు తరలిస్తున్న పోలీసులు

వైఎస్సార్సీ కార్యకర్తల్ని అక్రమంగా నిర్బంధించారంటూ దాఖలైన హెబియస్ కార్పస్ పిటిషన్లపై విచారణ

విజయవాడ,నవంబరు8,ప్రభాతవార్తప్రతినిధి: పీలో పదుల సంఖ్యలో వైసీపీ కార్యకర్తల్ని పోలీసులు అక్రమంగా నిర్బంధించారంటూ దాఖలైన హెబియస్ కార్పస్ పిటిషన్లపై విచారణ జరిపిన హైకోర్టు.. ప్రభుత్వంపై ఆగ్రహం వ్యక్తం చేసింది. సోషల్ మీడియా కార్యకర్తల అక్రమ నిర్బంధంపై దాఖలైన 6 హెబియస్ కార్పస్ పిటిషన్లను విచారణకు స్వీకరించింది. నిర్బంధంలో ఉన్న సోషల్ మీడియా కార్యకర్తల హక్కులు, చట్టాన్ని అమలు చేసే చర్యలపై తీవ్ర ఆందోళన వ్యక్తం చేసింది.

సోషల్ మీడియా కార్యకర్తలను పోలీసులు వేధింపులకు, భౌతిక దాడులకు గురి చేస్తున్నట్లు, ఆహారం కూడా పెట్టలేదంటూ కోర్టుకు తెలిపారు. దీనిపై స్పందించిన హైకోర్టు.. రాష్ట్రంలో చట్టాన్ని అమలు చేసే పరిస్థితి ఉందా అని ప్రశ్నించింది. ఇంత తక్కువ వ్యవధిలో ఇన్ని హెబియస్ కార్పస్ పిటిషన్లు దాఖలవడంపై హైకోర్టు ఆశ్చర్యం వ్యక్తం చేసింది. ఈ కేసులపై కోర్టు ఇవాళ మధ్యాహ్నం 2:15 గంటలకు విచారణను షెడ్యూల్ చేసింది. అలాగే విచారణకు కోర్టుకు హాజరు కావాలని అడ్వకేట్ జనరల్‌కు సమన్లు సోషల్ మీడియా కార్యకర్తలు జింకల రామాంజనేయులు, తిరుపతి లోకేశ్, మునగాల హరీశ్వర్ రెడ్డి, నక్కిన శ్యామ్, దంపతులు పెద్దిరెడ్డి సుధారాణి, వెంకటరెడ్డి, మహ్మద్ ఖాజాబాషా తదితరులపై కేసులతో సహా అదుపులోకి తీసుకున్న వారి కుటుంబ సభ్యులు ఈ పిటిషన్లు దాఖలు చేశారు. వీరు తమ కుటుంబ సభ్యుల్ని మూడు నుండి నాలుగు రోజుల వరకు కోర్టు ముందు హాజరు పరచకుండా ఉంచారని కోర్టుకు తెలిపారు.

5 లక్షల విలువైన చోరీ సొత్తు స్వాధీనం!

- నిందితుడి అరెస్ట్, రిమాండ్‌కు తరలింపు

ఉమ్మడి తూర్పుగోదావరి జిల్లా బ్యూరో, నవంబర్ 8, ప్రభాతవార్త: కాకినాడ జిల్లాలో ఇటీవల చోరికి పాల్పడిన పాత నేరస్థుడు బత్తుల లక్ష్మణరావును అరెస్టు చేసి నిందితుడి వద్ద సుమారు 5 లక్షల విలువ చేసే చోరీ సొత్తును రికవరీ చేశామని రూరల్ సిఐ చైతన్య కృష్ణ తెలిపారు. శుక్రవారం ఇంద్రపాలెం పోలీస్ స్టేషన్లో ఏర్పాటు చేసిన పాత్రికేయుల సమావేశంలో సిఐ విలేఖరులతో మాట్లాడారు. ప్రజలు ఇళ్లు వదిలి బయటకు వెళ్లే సమయంలో తప్పనిసరిగా తాళం కప్పలు బయటకు కనిపించకుండా వెయ్యాలని ప్రజలకు సూచించారు. జిల్లా ఎస్పీ విక్రాంత్ పాటిల్ ఆదేశాల మేరకు దొంగతనాలు జరగకుండా పటిష్టమైన నిఘా పెట్టామన్నారు. ఇటీవల కాలంలో దొంగతనానికి పాల్పడుతున్న పాత నేరస్థుడు బత్తుల లక్ష్మణరావును తూరంగి రోడ్డు బాలయోగి సెంటర్ వద్ద అరెస్టు చేసి అతని వద్ద నుండి సుమారు 5 లక్షలు విలువ చేసే 59 గ్రాముల బంగారం, 1189 గ్రాములు వెండిని ముద్దాయి దగ్గర నుండి రికవరీ చేసామని తెలిపారు. ముద్దాయిని రిమాండ్‌కు తరలించినట్లు సిఐ తెలిపారు. ఈ సమావేశంలో ఇంద్రపాలెం ఎస్సై కె.వీరబాబు, క్రైం పోలీసులు పాల్గొన్నారు.

విఆర్ఓలకు ఇతర డిపార్ట్‌మెంట్ పనులు కేటాయించవద్దు: భూపతిరాజు విజ్ఞప్తి

విజయవాడ, నవంబర్ 8, ప్రభాత'వార్త' :గ్రామ రెవెన్యూ అధికారులకు ఇతర డిపార్ట్‌మెంట్ వర్కులు కేటాయించవద్దని ఇతర శాఖలకు సిసిఎల్ఏ, సిఐఆర్ నెం.ఆర్ఇవి02-34021/14/2022 -ఎస్ఇఆర్ ఐవి- ఎస్ఇసి ఇచ్చిన స్పష్టమైన ఆదేశాలను వెంటనే అమలు చేయాలని రాష్ట్ర గ్రామ రెవెన్యూ అధికారుల సంఘం రాష్ట్ర అధ్యక్షులు భూపతిరాజు రవీంద్రరాజు విజ్ఞప్తి చేశారు. రాష్ట్ర వ్యాప్తంగా పనిచేస్తున్న సుమారు 15వేల మంది గ్రామ రెవెన్యూ అధికారులు ప్రతినెల 1వ తేదీ పెన్షన్ల పంపిణీ, రైసుమిల్లులు దగ్గర కస్టోడియన్ ఆఫీసర్లుగా, కొన్నిచోట్ల ఇసుక రీచ్‌ల వద్ద రాత్రులు పగళ్ళు డ్యూటీలు, మరోపక్క రెవెన్యూ వర్క్, క్యాస్ట్, ఇన్‌కం సర్టిఫికెట్లు, ఎఫ్ఎంసిలు, కోర్టు వాయిదాలు, ప్రస్తుతం నీటి సంఘంఎన్నికలకు సంబంధించిన ఓటర్‌లిస్టుల తయారీ, మరోపక్క రీసర్వే రెవెన్యూ గ్రామసభలు, నీటితీరువా వసూలు పనులు చేస్తున్నారని, కొన్ని జిల్లాలో జమాబంది రికార్డులు తయారీ చేయాలనే ఒత్తిడి చేస్తున్నారని, మరోపక్క గ్రాడ్యుయేట్ ఎమ్మెల్సీ ఓటర్ల నమోదు, జనరల్ ఓటర్‌లిస్టు డోర్‌టు డోర్ సర్వే, శని, ఆదివారం సెలవు రోజుల్లో స్పెషల్ క్యాంపస్‌డేస్, బిఎల్ఓ విధులు, రైతుల మ్యూటేషన్స్ ఇలా ఇప్పటికే గ్రామస్థాయిలో వివిధ రకాల రెవెన్యూ విధులు నిర్వహిస్తూ పనిభారం మోస్తు సతమతమవుతుంటే, ఇపుడు సచివాలయంలో హౌస్‌హోల్డ్ కి సంబంధించి ప్రతి హౌస్‌కి వెళ్ళి జియో ట్యాగ్ చేయాలని డ్యూటీలు వేస్తున్నారని, వెంటనే హౌస్‌హోల్డ్ మ్యాపింగ్ విధులు నుండి విఆర్ఓలను తొలగించాలని డిమాండ్ చేశారు.

ఇలా ప్రతి విషయంలో రెవెన్యూ కి సంబంధం లేని విధుల్లో కూడా విఆర్ఓలను భాగస్వాములు చేస్తున్నారని దానిని తీవ్రంగా ఖండిస్తున్నామన్నారు. పంచాయితీకి సంబంధించి ఇతరత్రా విధులు, మున్సిపాలిటీల్లో హౌస్‌టాక్స్‌లు వసూలు చేయాలని అధికారులు ఇబ్బంది పెడుతున్నారని, దీనిపై ఉన్నతాధికారులు సిసిఎల్ఏ ఇచ్చిన ఆదేశాలను క్రిందిస్థాయిలో అమలు చేయాలని, ఇతర డిపార్ట్‌మెంట్ వర్కుల నుండి విఆర్ఓలను తొలగించాలని అన్నిడిపార్ట్‌మెంట్లకు స్పష్టమైన ఆదేశాలు అన్ని జిల్లాల కలెక్టర్లు ఇవ్వాలని ఆంధ్రప్రదేశ్ రాష్ట్ర గ్రామరెవెన్యూ అధికారులసంఘం రాష్ట్ర అధ్యక్షులు భూపతిరాజురవీంద్రరాజు, రాష్ట్ర ప్రధాన కార్యదర్శి ఎం అప్పలనాయుడులు డిమాండ్ చేశారు.

గంజాయి అక్రమ రవాణా చేస్తున్న యువకుడు అరెస్ట్

ఉమ్మడి తూర్పుగోదావరి జిల్లా బ్యూరో, నవంబర్ 8, ప్రభాతవార్త: 21 కిలోల గంజాయిని అక్రమ రవాణా చేస్తున్న యువకుడిని ప్రత్తిపాడు పోలీసులు అరెస్టు చేశారు. ఈ సందర్భంగా సిఐ బి.సూర్య అప్పారావు తెలిపిన వివరాలు ప్రకారం.. నల్గొండ జిల్లా సూర్యపేట మండలం గ్రామానికి చెందిన కోలా మణికంఠ అలియాస్ మణిదీప్ గంజాయికి బానిస అయ్యాడు. గంజాయి త్రాగుతూ మిగిలిన గంజాయిని అక్రమ రవాణా చేస్తూ ఎక్కువ రేటుకు అమ్ముకుంటూ డబ్బులు సంపాదిస్తున్నట్

9-11P□g7exHMNWJQE.qxd:9-11P□g7exHMNWJQE.qxd 01/01/01 8:55 AM Page 1

రేషన్ బియ్యం అమ్ముకోకండి

ఫోర్టిఫైడ్ రైస్‌లో ఎన్నో పోషకాలు లభిస్తాయి!

- బిజెపి రాష్ట్రకార్యవర్గ సభ్యులు పాలూరి సత్యానందం

ఉమ్మడి తూర్పుగోదావరి జిల్లా బ్యూరో, నవంబర్ 8, ప్రభాతవార్త: ప్రధానమంత్రి నరేంద్రమోడీ గరీబా కళ్యాణ్ యోజన పథకం రాష్ట్రంలో కూటమి ప్రభుత్వం ద్వారా ఒక్కొక్కరికి 5 కిలోల ఉచిత బియ్యం ఇస్తుంది. దేశ వ్యాప్తంగా బిపిఎల్ కుటుంబాలకు ఆహార భద్రత కల్పించడం కోసం ప్రతీనెలా ఉచిత రేషన్ బియ్యం అందిస్తున్నారని పాలూరి సత్యానందం తెలిపారు. అర్హులందరూ బియ్యం తీసుకొంటున్నా చాలా మంది ఒండుకోవడం లేదన్నారు. ఈ బియ్యం అన్నం మెత్తగా ఉంటుందన్నారు. పురుగులుంటాయనే అపోహతో ఇష్టపడటం లేదన్నారు. అలాంటి వారికి తాజాగా నిపుణులు ఈ బియ్యం ప్రయోజనాలు వెల్ల ్లడించారు. ప్రభుత్వం తెల్లరేషన్ కార్డుదారులకు అందించే ఫో్ల్టిఫైడ్ రైస్‌లో ఉన్నో పోషకాలు ఉంటాయన్నారు. ఈ విషయాన్ని ఇనిస్టిట్యూట్ ఆఫ్ న్యూట్రిషన్ తెలిపినట్లు వివరించారు. ఈ బియ్యంలో అదనంగా జింక్, విటమిన్ ఏ, దయమిన్, రిబోప్లావిన్, నియాసిన్, విటమన్ బి6 పోషకాలు కలుపుతారని ఇలా ప్రోసెస్ చేసిన బియ్యాన్ని ఆహారంగా తీసుకోవడం ద్వారా మహిళల్లో రక్తహీనత సమస్య అధిగమించవచ్చన్నారు. చిన్న పిల్లల్లో రోగ నిరోధక శక్తి పెరుగుతుందన్నారు. ఇన్ని ప్రయోజనాలున్న రేషన్ బియ్యాన్ని ఒండుకోకుండా బయటకు తక్కువ ధరకే అమ్ముకొంటారన్నారు. పోషకాలున్న ఈ బియ్యం తినడం మాని అమ్ముకుంటే ఆరోగ్యవరంగా నష ్టపోతారని ఆరోగ్య నిపుణులు చెబుతున్నారన్నారు. పోషక విలువలను పెంచేందుకు ఆహారానికి కృత్రిక విటమిన్లు కలిపి బలవర్థకం చేయడాన్ని ఫోర్టిఫైడ్ అంటారన్నారు. ఈ విధానంలో బియ్యాన్ని పిండిగా మార్చి దానికి ఐరన్, ఫోలిక్ యాసిడ్ విటమిన్ బి 12 వంటి విటమిన్లు , పోషకాలు కలిపి ఆ పిండిని తిరిగి బియ్యం రూపంలో మార్చుతారన్నారు. ప్రతీ 99 కిలోల బియ్యానికి ఒక కిలో ఫోర్టిఫైడ్ బియ్యం కెన్నెల్స్ మిక్స్ చేస్తారన్నారు. బియ్యం కడిగేటప్పుడు బియ్యం తేలతాయని అవి ప్లాస్టిక్ బియ్యం కాదన్నారు. విటమిన్లు కూడిన బియ్యం అని ఆ బియ్యం పారవేయవద్దని పాలూరి కోరారు.

అమరరాజా స్కిల్ డెవలప్‌మెంట్ సెంటర్ ప్రారంభం

దిగువమాఘంలో అమరరాజా స్కిల్ డెవలప్‌మెంట్ సెంటర్‌ను ప్రారంభిస్తున్న గల్లా జయదేవ్

తవణంపల్లె, నవంబర్ 8 ప్రభాతవార్త: మండలంలోని దిగువమాఘంలో రాజన్న ఫౌండేషన్ వారి సౌజన్యంతో నిర్మించిన అమరరాజా స్కిల్ డెవలప్ సెంటర్‌ను శుక్రవారం అమరరాజా కంపెనీ ఛైర్మన్ గల్లా జయదేవ్ ప్రారంభించారు. దిగువమాఘంలో సుమారు 25 కోట్లు రూపాయల వ్యయంతో ఈసెంటర్‌ను నిర్మించారు. ఈసెంటర్‌ను ప్రారంభించిన అనంతరం గల్లా జయదేవ్ మాట్లాడుతూ ఎలక్ట్రికల్, ప్లంబింగ్, ఎయిర్ కండిషన్, ఎలక్ట్రానిక్ విభాగాల్లో నైపుణ్యాలు, జ్ఞానంతో వ్యక్తులకు సాధికారిత కల్పించడంలో మెరుగైన అవకాశాలను అందిస్తుందని నిరుద్యోగ యువతీ యువకులకు వివిధ విభాగాల్లో నైపుణ్యాభివృద్ధి చేయడమే కాకుండా వారికి అమరరాజా సంస్థలతో పాటు ప్రముఖ ప్రముఖ పరిశ్రమల్లో ఉద్యోగ అవకాశాలు లభిస్తాయన్నారు.ప్రధానంగా గ్రామీణ యువతను ప్రోత్సహిస్తూ ఉద్యోగ అవకాశాలు కల్పించి సమగ్రమైన స్థిరమైన భవిష్యత్తును సృష్టించడం దీని ముఖ్య లక్ష్యమన్నారు. ఈసెంటర్‌ను తన చేతుల మీదుగా ప్రారంభించడం ఎంతో ఆనందంగా వుందన్నారు. ఈకార్యక్రమంలో అమరరాజా సీఓఓ నరసింహులునాయుడు, సీహెచ్ఆర్ హెడ్ జైకృష్ణ, రాజన్న ఫౌండేషన్ నిర్వహకులు రాళ్ళపల్లి సతీష్, డీన్ రవికుమార్, అమరరాజా ఎలక్ట్రానిక్స్ సీఈఓ సాజన్ డేవిడ్ తదితరులు పాల్గొన్నారు.

రాజకీయాలకతీతంగా సమగ్ర సర్వేకు

ప్రతి ఒక్కరూ సహకరించాలి

తప్పుడు సమాచారమిస్తే కఠినచర్యలు

తెలంగాణ బిసి కమిషన్ విజ్ఞప్తి

హైదరాబాద్, నవంబరు 8, ప్రభాతవార్త: రాష్ట్రంలో జరుగుతున్న సమగ్ర కుటుంబ సర్వేకి ప్రజలందరూ సహకరించాలని.. రాజకీయ పార్టీలు కూడా రాజకీయాలకతీతంగా సహకరించాలని తెలంగాణ బీసీ కమిషన్ ప్రజలకు విజ్ఞప్తి చేసింది. బీసీ కమిషన్ శుక్రవారం హైదరాబాద్‌లోని కమిషన్ కార్యాలయంలో నప్రత్యేకంగా సమగ్ర సర్వే కొనసాగింపుపై సమావేశమైంది. సమగ్ర కులాల సర్వే ఎటువంటి అనుమానాలు లేకుండా ప్రశాంతంగా జరిగేలా.. మంచి వాతావరణాన్ని సృష్టించడానికి అందరూ ప్రయత్నించాలని... అన్ని రాజకీయ పార్టీలు.. రాజకీయ విభేదాలకు అతీతంగా సహకరించాలని పేర్కొంది. బీసీ కమిషన్ దగ్గర సొంతంగా యంత్రాంగం, సిబ్బంది లేనందున ఈ సమగ్ర సర్వేను ఒక ప్రభుత్వ శాఖకు అప్పగించాలని బీసీ కమిషన్ కోరడంతోనే ప్లానింగ్ శాఖకు ప్రభుత్వం అప్పగించడం జరిగిందని తెలిపింది. ప్లానింగ్ శాఖ ఆధ్వర్యంలో జరుగుతున్న సమగ్ర కులాల సర్వే ఎటువంటి లోపాలు లేకుండా ప్లానింగ్ శాఖ ప్రయత్నించాలని బీసీ కమిషన్ కోరింది. ఎన్యుమరేటర్స్ ఏ రోజు, ఏ ప్రాంత కుటుంబాలకు వెళతారో స్పష్టంగా ముందస్తు ఆ కుటుంబాలకు సమాచారం అందించే విధంగా.. సూపర్ వైజర్‌లు, పై అధికారులు ప్రయత్నించాలని.. కనీసం ఒకరోజు ముందే ఆ సమాచారాన్ని ప్రజలకు అందించాలని సూచించింది. ప్రజలు కూడా పూర్తి సమాచారాన్ని అందిస్తేనే బీసీల అసలు సంఖ్య, విద్య, ఆర్థిక, సామాజిక, రంగాలలో ఉన్న వెనుకబాటుతనం తెలుస్తుందని ప్రకటించింది. ఎన్యుమరేటర్ల ద్వారా సేకరించిన వ్యక్తిగత సమాచారాన్ని గోప్యంగా ఉంచడానికి ప్లానింగ్ శాఖ, కలెక్టర్లు అన్ని రకాల ముందస్తు జాగ్రత్తలు తీసుకోవాలని సూచించింది. ప్లానింగ్ శాఖ సేకరించిన ఈ సమాచారం బీసీ కమిషన్‌కు అత్యంత కీలకమని.. ఈ సమాచారాన్ని సమీక్షించి భవిష్యత్తులో తీసుకోవలసి నటువంటి చర్యలు, సూచనలు గురించి ఇది ఎంతగానో ఉపయోగ పడుతుందని తెలిపింది. సమాచార సేకరణకు వచ్చే ఎన్యూమరేటర్లకు సహకరించాలని కో రింది. ఎక్కడైనా, ఎవరైనా అధికారులు గానీ ఎన్యుమరేటర్లు కానీ ప్రజలు కానీ తప్పుడు సమాచారాన్ని నమోదు చేస్తే చర్యలు ఉంటాయన్నారు.

విద్యార్థులకు చదువు, ఆటలు రెండు కళ్లు లాంటివి

- మంత్రి రాంప్రసాద్ రెడ్డి, శాప్ చైర్మన్ రవి నాయుడు

తిరుపతి విద్య,నవంబర్ 8ప్రభాతవార్త: విద్యార్థులకు విద్య,క్రీడలు రెండు కళ్ళు లాంటివనీ రాష్ట్ర రోడ్లు రవాణా శాఖ,యువజన,క్రీడల శాఖ మంత్రి మండిపల్లి రాం ప్రసాద్ రెడ్డి తెలిపారు.శుక్రవారం ఎస్ వి యూనివర్సిటీ ఆడిటోరాయం నందు యూత్ ఫెస్టివల్ యువ తరంగ్ 24 కార్యక్రమాన్ని రాష్ట్ర మంత్రి వర్యులు యువజన రవాణా, క్రీడాశాఖ మంత్రి మండి పల్లి రాంప్రసాద్ రెడ్డి మరియు షాప్ చైర్మన్ అనిమిని రవి నాయుడు ప్రారంభించారు.ఈ సందర్భంగా రాష్ట్ర రోడ్లు రవాణాశాఖ,యువజన క్రీడాశాఖ మంత్రి మాట్లాడుతూ ప్రపంచం లోనే ఏ దేశానికి లేని శక్తి మన దేశానికి ఉందని అదే యువశక్తి అని అన్నారు. నేడు కేంద్రంలో,రాష్ట్రంలో యువజనోత్సవాలను నిర్వహించుకుంటున్నామని, ముఖ్యంగా యువజన ఉత్సవాల లక్ష్యం యువత పెడదారిన పట్టకుండా సన్మార్గంలో నడవాలని, నేటి యువత రాబోయే తరాలకు మార్గదర్శులుగా ఎదగాలని లక్ష్యంగా ఈ యువజన ఉత్సవాలు నిర్వహిస్తున్నామని తెలిపారు. మన ముఖ్యమంత్రి నారా చంద్రబాబు నాయుడు రాబోయే కాలంలో రాష్ట్రంలో ఎక్కడ కూడా డ్రగ్స్ లేకుండా చర్యలు తీసుకుంటామని డ్రగ్స్ రహిత రాష్ట్రంగా తీర్చిదిద్దుతామని,ఎందరో యువత అందుకు సహకరించాలని సభా ముఖంగా వారిని కోరుతున్నానన్నారు.యువత మాదకద్రవ్యాలకు బానిసై వాళ్ళ జీవితాలను అంధకారంలోనికి నెట్టేసుకుంటున్నారని కాబట్టి యువత అందరూ మాదక ద్రవ్యాల జోలికి వెళ్లకుండా మీ జీవితాలను కాపాడుకోవాల్సిన బాధ్యత,మీ చుట్టూ ఉన్నవారి జీవితాన్ని కాపాడాల్సిన బాధ్యత కూడా మీ చుట్టూ ఉందని తెలిపారు.ఇటీవల టిసిఎస్ కంపెనీ విశాఖపట్నం రావడంతో పదివేల మంది యువతకు ఉపాధి అవకాశం కలిగిందని అన్నారు.శాప్ చైర్మన్ రవి నాయుడు మాట్లాడుతూ క్రీడా ప్రతిభను ప్రోత్స హించి,అత్యుత్తమ శిక్షణ అందించి రాష్ట్ర,జాతీయ,అంతర్జాతీయ స్థాయిలో పథకాలు సాధించేలా కార్యాచరణతో నూతన సమగ్ర క్రీడా విధానం రూపకల్పన చేశామని దీనికి సంబంధించి రాబోవు క్యాబినెట్ సమావేశంలో ఆమోదాం తీసుకుంటామని తెలిపారు.గత ఆయిదేళ్లలో రాష్ట్రంలో క్రీడా వ్యవస్థను పూర్తిగా నిర్వీర్యం చేశారన్నారు.దీనిపై నిర్దిష్ట ప్రణాళికతో ఆక్రమాలను వెలికితీసి చట్టపరంగా చర్యలు తీసుకున్నట్లు తెలిపారు. 2014-19లో ముఖ్యమంత్రి హయాంలో క్రీడా వికాస కేంద్రాలు, ఇండోర్, అవుట్‌డోర్ స్టేడియాలు,మల్టీపర్పస్ స్టేడియాలతో క్రీడాభివృద్ధికి కృషిచేయడం జరిగిందని,అయితే తర్వాత కాలంలో 80-90 శాతం మేర పూర్తయిన క్రీడా వికాస కేంద్రాలను సైతం మిగిలిన పనులు పూర్తిచేసి అందుబాటులోకి తీసుకురాకుండా నిర్లక్ష్యం చేశారన్నారు.జిల్లాలోని అన్ని నియోజకవర్గాల వారిగా క్రీడా వికాస కేంద్రాలను అధ్యయనం చేసి సంస్థాగత సమస్యలను అవగతం చేసుకుంటూ క్రీడా ప్రాంగణాలను పూర్తిస్థాయిలో అభివృద్ధి చేస్తున్నట్లు తెలిపారు.వైస్ ఛాన్సలర్ మాట్లాడుతూ ఘన చరిత్ర కలిగిన శ్రీ వెంకటేశ్వర విశ్వవిద్యాలయం ఏర్పడి 70 సంవత్సరాలు అవుతుందని,ఈ విశ్వవిద్యాలయంలో చదివిన వారు ఎంతోమంది దేశ విదేశాలలో పేరు ప్రఖ్యాత కలిగిన గొప్ప పదువలు అధిరోహించాలని తెలిపారు.ముఖ్యమంత్రి నారా చంద్రబాబు నాయుడు ఈ విశ్వవిద్యాలయంలో చదవడం ఎంతో గర్వకారణమని అన్నారు.విజన్ కలిగిన నాయకుడు మన చంద్రబాబు నాయుడు అని,5500 డ్రోన్ ఎగ్జిబిషన్లను విజయవాడ నందు ఏర్పాటు చేశారని అన్నారు.యువతరంగ్ 24 యూత్ ఫెస్టివల్ కు 35 అనుబంధ కళాశాలల నుండి అధ్యాపకులు మరియు సుమారు 500 మంది విద్యార్థులు హాజరయ్యారని అన్నారు.

కుటుంబ సర్వేకు ఆటంకాలు సృష్టిస్తే కఠినచర్యలు

మంత్రి శ్రీధర్‌బాబు

ప్రభాతవార్త ప్రధాన ప్రతినిధి, హైదరాబాద్, నవంబరు 8: తమ అధినేత రాహుల్‌గాంధీ ఆదేశాల మేరకు రాష్ట్ర ప్రభుత్వం చేపట్టిన సామాజిక సమగ్ర కుటుంబసర్వేకు ఆటంకాలు కల్పించినా, ప్రజల్లో అపోహలు సృష్టించినా కఠిన చర్యలు తీసుకుంటామని ఐటీ, పరిశ్రమల మంత్రి దుద్దిళ్ల శ్రీధర్ బాబు హెచ్చరించారు.

గత ప్రభుత్వం చేయించిన కుటుంబ సర్వే వివరాలు ఉండగా ప్రత్యేకంగా మళ్లీ ఎన్యూమరేషన్ అవసరమా అని బీఆరెస్ నేతలు ప్రశ్నిస్తున్నారని, ఆ వివరాల మదింపు అప్పటి పాలకులు కోరుకున్న విధంగా జరిగిందని శుక్రవారం నాడు ఆయన ఒక ప్రకటనలో ఆరోపించారు. సామాజిక, ఆర్థిక, విద్య, సమగ్ర కులగణన అనగానే గులాబీ, కమలం పార్టీలు ఆందోళన చెందుతున్నాయని, బలహీన వర్గాలకు న్యాయం జరగరాదన్నదే ఆ పార్టీల అభిమతమని శ్రీధర్ బాబు పేర్కొన్నారు. 2011 తర్వాత పదేళ్లలో, 2021 లో జనాభా లెక్కలు సేకరించాల్సి ఉండగా మూడేళ్లయినా కేంద్రంలోని బిజెపి ప్రభుత్వం దాటవేస్తోందని శ్రీధర్‌బాబు అన్నారు.

అణగారిన వర్గాలకు సామాజిక న్యాయం, రాజకీయ ప్రాధాన్యత, ఆర్థిక తోడ్పాటు అందించడానికే కుటుంబ సర్వే చేపడుతున్నామని ఆయన వివరించారు. బీసీ, ఎస్సీ, ఎస్టీలకు మేలు జరిగే ఈ ఎన్యూమరేషన్ ను ఎందుకు వ్యతిరేకిస్తున్నారో ఆరెండు పార్టీలు ప్రజలకు జవాబు చెప్పాలని ఆయన డిమాండ్ చేసారు. జనాభా ప్రాతిపదికన ప్రభుత్వ ఫలాలు అందరికీ చేర్చాలనే ప్రభుత్వ ఆశయాన్ని గుడ్డిగా ఎందుకు తప్పు పడుతున్నారని శ్రీధర్ బాబు ప్రశ్నించారు. పింఛన్లు, రేషన్ కార్డులు తొలగించడానికే వివరాలు సేకరిస్తున్నారని దుష్ప్రచారం చేస్తున్నారని, ప్రభుత్వ చిత్తశుద్ధి ఏమిటో ప్రజలకు తెలుసునని ఆయన వెల్లడించారు.

గణన తర్వాత అర్హత ఉన్నా సామాజిక ప్రయోజనాలు అందని వారికి మేలు జరుగుతుందని తెలిపారు. కులగణను స్వాగతించి, హర్షం వ్యక్తం చేస్తే మీకు రాజకీయ మనుగడ ఉంటుందని ఆయన బీఆరెస్, బీజెపీ పెద్దలకు సూచించారు. ఎన్యుమరేషన్ జరిగే సమయంలో ప్రజలు ఇళ్లవద్దే ఉండి సహకరించాలని కోరారు.

ఎంపికైన 1,392 మంది జెఎల్స్‌కు నియామకపత్రాలు ఇవ్వాలి

55 రోజుల్లోనే డిఎస్సీ నిర్వహణ, నియామకాలు.. తక్షణమే

నియామకాలను పూర్తి చేయాలి ప్రభుత్వానికి ఎంపికైన అభ్యర్థుల విజ్ఞప్తి

హైదరాబాద్, నవంబరు 8, ప్రభాతవార్త : రాష్ట్రంలో జూనియర్ లెక్చరర్స్‌గా ఎంపికైన 1,392 మందికి వెంటనే నియామక పత్రాలను అందించేలా ముఖ్యమంత్రి రేవంత్‌రెడ్డి, రాష్ట్ర ప్రభుత్వం చర్యలు తీసుకోవాలని జేఎల్స్‌గా ఎంపికైన అభ్యర్థులు డిమాండ్ చేశారు. శుక్రవారం(నవంబర్ 8) ముఖ్యమంత్రి ఎనుముల రేవంత్ రెడ్డి జన్మదినం సందర్భంగా వివిధ యూనివర్సిటీలకి చెందిన సెలెక్టెడ్ జేఎల్స్ శుక్రవారం ఉస్మానియా యూనివర్సిటీలో సీఎం జన్మదిన వేడుకలను నిర్వ హించి.. ప్రభుత్వానికి విజ్ఞప్తి చేశారు. తెలంగాణ పబ్లిక్ సర్వీస్ కమిషన్(టీజీపీఎస్సీ) ద్వారా ఎంపిక కాబడిన 1,392 జూనియర్ లెక్చరర్స్ తరఫున ముఖ్యమంత్రి రేవంత్ రెడ్డి జన్మదిన వేడుకలను నిర్వహించి.. సీఎంకి జన్మదిన శుభాకాంక్షలు తెలియజేసినట్టు.. జేఎల్స్‌గా ఎంపికైన అభ్యర్థులు డాక్టర్ లింగా నాయక్, వేణు, రమేష్‌రెడ్డి, సుమన్, రాజశేఖర్, అబి. షేక్, నాగరాజు, శ్రీనివాస్, అజయ్, నరేష్ తదితరులు తెలిపారు. జేఎల్స్‌గా ఎంపికైన అభ్యర్థులు మాట్లాడుతూ టీజీపీఎస్సీ ద్వారా 15 యేళ్ల తర్వాత విద్యాశాఖలోని ఇంటర్మీడియట్‌కి చెందిన ప్రభుత్వ జూనియర్ కళాశాలల్లో ఖాళీగా ఉన్న 1,392 జూనియర్ లెక్చరర్స్ పోస్టులకు 2022లో నోటిఫికేషన్ ఇచ్చారని తెలిపారు. దరఖాస్తు చేసుకున్న వారికి 2023 లో రాత పరీక్ష నిర్వహించి..

2024 జూలై లో మెరిట్ జాబితా ఇచ్చారని.. తరువాత తుది ఫలితాలను కూడా విడుదల చేశారని తెలిపారు. కానీ ఇప్పటి వరకు తమకు నియమకపత్రాలు అందచేయలేదని ఆవేదన వ్యక్తం చేశారు. రాష్ట్రంలోని ప్రభుత్వ, స్థానిక సంస్థల్లోని పాఠశాలల్లో ఖాళీగా ఉన్న ఉపాధ్యాయుల పోస్టుల భర్తీ కోసం డీఎస్సీ-2024 నిర్వహించి 55 రోజుల్లో నియామక పత్రాలు అందజేసిందని గుర్తు చేశారు. కానీ తమకు మాత్రం ఇప్పటి వరకు 1392 మందికి జూనియర్ లెక్చరర్లుగా నియామక పత్రాలు అందజేయలేదని తెలిపారు. రాష్ట్రంలోని ప్రభుత్వ జూనియర్ కళాశాలల అభివృద్ధి కొరకై.. ఇంటర్మీడియట్ విద్యా వ్యవస్థను బలోపేతం చేయడంలో ముందుంటామని.. ముఖ్యమంత్రి రేవంత్ రెడ్డి త్వరగా తమకు నియామక పత్రాలు అందజేయాలని కోరారు. జేఎల్స్‌గా ఎంపికైన వారిలో ఎక్కువ మంది బడుగు, బలహీన వర్గాలకు చెందిన వారని.. ప్రభుత్వం వారికి వెంటనే నియామక పత్రాలు అందించి వారికి ఆర్థికంగా బలపడేలా చర్యలు తీసుకోవాలని కోరారు.

సెలవులో వెళ్లమన్నారు.. ములుగు బాధ్యతలు ఇచ్చారు!

ఆశ్రితులకు అదనపు బాధ్యతలు

నీటిపారుదల శాఖలో పోస్టింగ్‌ల్లో ఇంజినీర్ అధికారుల్లో అసంతృప్తి

హైదరాబాద్, నవంబరు 8, ప్రభాతవార్త: నీటిపారుదల శాఖలో ఆశ్రితులకు అదనపు బాధ్యతలు ఇస్తున్నారు. అదనపు బాధ్యతలు ఇచ్చేప్పుడు వారు పనిచేసే ప్రదేశానికి అదనపు బాధ్యతలు నిర్వహించే చోటుకు దూరం కూడా లెక్క చూసుకోకుండా ఉత్తర్వులు జారీ చేస్తున్నారు. నైరుతి రుతుపవన కాలంలో మైనర్, మీడియం, మేజర్ ప్రాజెక్టులు డిస్టి బ్యూటర్లు, కాలువలు గండ్లుపడి ఇతర మరమ్మతులకు నోచుకున్న సమయంలో నీటిపారుదల శాఖ ములుగు, వరంగల్, హైదరాబాద్, మంచిర్యాల, వనపర్తి, ఖమ్మం, సిడిఓ డిజి వాలంతరి, జాయింట్ సెక్రటరీ వంటి పోస్టింగ్‌లు అడ్డదిడ్డంగా ఒక పద్ధతి లేకుండా పైరవీలకు పట్టం కడుతూ ఇవ్వడంపై సర్వత్రా విమర్శలు వెల్లువెత్తుతున్నాయి.

ఓవైపు ప్రాజెక్టుల నిర్మాణం మరోవైపు ఉన్న ప్రాజెక్టుల నిర్వహణ వంటి అంశాలలో అనేక లొసుగులు జరుగుతున్నా అర్హులను పక్కనబెట్టి కొంత మందికి అందులో కొన్ని సామాజిక వర్గాల వారికి మాత్రమే ప్రధాన పోస్టులు ఇస్తూ మిగితా వారిని పూర్తిగా నిర్లక్ష్యం చేస్తున్నట్లు నీటిపారుదలశాఖ ఇంజనీర్లలో చర్చ జరుగుతోన్నది. సీతామారామ ప్రాజెక్టు డిస్టి బ్యూటర్ టెండర్ విషయంలో గొడవపడ్డ కొత్త గూడెం సిఇని, ఇఎన్‌సి జనరల్ విషయంలో ప్రభుత్వం ఓవైపు సీరియస్ మరోవైపు వారిపై చర్యలు తీసు కోకపోగా అదనపు బాధ్యతల తాయిలాలు ఇస్తున్నారని నీటిపారుదల శాఖలో చర్చించుకుంటున్నారు. కొత్తగూడెం సిఇ కి ములుగు అదనపు బాధ్యతలు ఇటీవలే ఇవ్వడంతో ఇంజనీరింగ్ అధికారుల్లో చర్చ కొనసాగుతోన్నది. మంత్రుల ముందే వాదులాడుకున్న కొద్దిరోజులకే లీవులో వెళ్లమని మంత్రి మౌఖికంగా చెప్పినా కూడా సదరు అధికారికి అదనపు బాధ్యతలు ఇవ్వడం ఏమిటని చర్చించుకుంటున్నారు. సంగారెడ్డి సిఇ కె.ధర్మకు హైదరాబాద్ సిఇగా అదనపు బాధ్యతలు ఇచ్చారు.

వనపర్తి, వరంగల్, వాలంతరి డిజి పోస్టులో సంబంధంలేని వారికి పూర్తి అదనపు బాధ్యతలు ఇస్తూ సమీపంలోని అర్హులను పక్కపెడుతన్నారని జలసౌధలో అధికా రులు ఆసంతృప్తి చెందుతున్నారు. టిఎన్ రవి కుమార్ డిప్యూటీ చీఫ్ ఇంజినీర్‌ను భద్రాచలం ఇరి గేషన్ సర్కిల్‌కు బుచ్చిరెడ్డిని క్యూసిఅండ్ఐ ఎస్ఇగా జగదేవ్‌పూర్ ఇఇని గజ్వేల్ ఇఇగా ఎప్ ఎసి ఇస్తూ ఉత్తర్వులు జారీచేశారు.

సమగ్ర కులగణన.. బిసిల జనగణన

కులగణన చైతన్యగీతం సిడిని ఆవిష్కరిస్తున్న జాజుల శ్రీనివాస్‌గౌడ్, బాలరాజ్‌గౌడ్, కుల్కచర్ల శ్రీనివాస్, శ్యాం కుర్మా, లింగంగౌడ్, సమత, సుజాత, తారాకేశ్వరి తదితరులు

జాతీయ బిసి సంక్షేమ సంఘం జాతీయ అధ్యక్షుడు జాజుల శ్రీనివాస్‌గౌడ్

సందేహాల నివృత్తికి వెంటనే టోల్‌ఫ్రీ నంబరు పెట్టాలి

హైదరాబాద్ (రవీంద్రభారతి), నవంబరు 8, ప్రభాతవార్త : రాష్ట్ర ప్రభుత్వం అధికారికంగా 6వ తేదీ నుండి రాష్ట్రవ్యాప్తంగా నిర్వహిస్తున్న ఇంటింటికి సర్వే సమగ్ర కులగణన మన గణన మనందరి జనగణన అని, దీనిలో ప్రజలంతా భాగస్వాములై సామాజిక బాధ్యతతో యజ్ఞంగా, ఉద్యమ స్ఫూర్తితో పాల్గొని విజయవంతం చేయాలని జాతీయ బిసి సంక్షేమ సంఘం జాతీయ అధ్యక్షుడు జాజుల శ్రీనివాస్‌గౌడ్ విజ్ఞప్తి చేశారు. శుక్రవారం రవీంద్రభారతిలో కులగణన చైతన్యం ప్రత్యేక సిడి ఆవిష్కరణ, కులగణనపై అన్ని కుల సంఘాల నాయకుల అభిప్రాయాలు, వైఖరులపై మీడియా సమావేశం జరిగింది. సమావేశానికి ముఖ్య అతిథిగా విచ్చేసిన జాజుల శ్రీనివాస్‌గౌడ్ బిసి కుల సంఘాల జెఏసి కన్వీనర్ బాలగోని బాలరాజ్‌గౌడ్, బిసి సంక్షేమ సంఘం రాష్ట్ర కార్యనిర్వాహక అధ్యక్షుడు కుల్కచర్ల శ్రీనివాస్ ముదిరాజ్, కనకాల శ్యాం కుర్మా, ఐలి వెంకన్నగౌడ్, సింగం నగేష్, జాజుల లింగంగౌడ్, మల్లికార్జున్ యాదవ్, పానుగంటి విజయ్, తారాకేశ్వరి, సమత యాదవ్, సుజాత తదితరులతో కలిసి సమగ్ర కులగణనపై ప్రజల్లో చైతన్యం తీసుకురావడమే ధ్యేయంగా కోదాడ శ్రీను వ్రాసిన, జంగం రవీందర్‌గౌడ్ సమర్పించిన కులగణన చైతన్యం ప్రత్యేక గీతం సిడిని ఆవిష్కరించి ప్రసంగించారు. ఈ కులగణన ద్వారా బిసి అస్థిత్వం, రక్షణ, ఆత్మగౌరవం, బిసిలకు రాజకీయ రిజర్వేషన్లు, ప్రజల సామాజిక, ఆర్థిక, విద్యా ఉపాధి తదితర ఎన్నో ప్రయోజనాలు న్నాయన్నారు. అయితే ఈ కులగణనపై కొన్ని రాజకీయ, బిసి వ్యతిరేక పార్టీలు ఇష్టమొచ్చినట్లు మాట్లాడుతూ విషం కక్కుతున్నాయన్నారు. బిజెపి, బిఆర్ఎస్ పార్టీలు, నాయకులు ఇప్పటికీ స్పందించకపోవడం దురదృష్టకరమని వాపోయారు. బిసిల కులగణన కోట్లాదిమంది ప్రజల ఆకాంక్ష, దీన్ని గౌరవించాల్సిన సామాజిక బాధ్యత అన్నిపార్టీలు, నాయకులపై ఉందన్నారు. వివిధ అపోహలు, అనుమానాలతో ప్రజలను సంగ్ధిధంలో నెట్టివేయవద్దని హితవుపలికారు. అగ్రకులాల చేసే కుట్రలో బిసిలు పావులు కావొద్దని, వేసేఓ త్తులకు చిత్తుకావద్దని, మోసపోవద్దని, అసత్య ప్రచారాలను తిప్పికొట్టాలని బిసి కులాల ప్రజలను కోరారు. టోల్‌ఫ్రీ నంబరు పెట్టి ప్రజలకు అనుమానాలు, సమస్యలొస్తే నిష్ణాతులతో నివృత్తి చేయాలని ప్రభుత్వాన్ని జాజుల శ్రీనివాస్‌గౌడ్ డిమాండ్ చేశారు.

ప్రజావాణికి అందిన

దరఖాస్తులు 471

హైదరాబాద్ (బేగంపేట) నవంబరు 8, ప్రభాతవార్త : మహాత్మా జ్యోతిబాపూలే ప్రజాభవన్‌లో శుక్రవారం నిర్వహించిన ప్రజావాణి కార్యక్రమంలో మొత్తం 471దరఖాస్తులు అందాయి. వీటిలో బిసి సంక్షేమ శాఖకు సంబంధించి 156 దరఖాస్తులు, పంచాయతీరాజ్, గ్రామీణాభివృద్ధి శాఖకు సంబంధించి 87 దరఖాస్తులు, విద్యుత్‌శాఖకు సంబంధించి 75 దరఖాస్తులు, రెవెన్యూ పరమైన సమస్యలకు సంబంధించి 50దరఖాస్తులు, ప్రవాసీ ప్రజా వాణికి సంబంధించి 4 దరఖాస్తులు, ఇతర శాఖలకు సంబంధించి 99 దరఖాస్తులు అందినట్లు అధికారులు తెలిపారు. రాష్ట్ర ప్రణాళికా సంఘం వైస్ ఛైర్మన్ డా.జి.చిన్నారెడ్డి, ప్రజాపాలన ప్రత్యేక అధికారి దివ్య ఈ కార్యక్రమంలో పాల్గొని దరఖాస్తులను స్వీకరించారు. ప్రజలను సమస్యలు అడిగి తెలుసుకున్నారు.

పొలానికి వెళ్లిన రైతు దారుణహత్య

భయాందోళనలో తండావాసులు

వెల్దండ, నవంబరు 8, ప్రభాతవార్త: తన వ్యవసాయ పొలంలో సాగు చేసిన పంట పొలానికి కాపలాకు వెళ్లిన యువరైతును గుర్తు తెలియని దుండగులు దారుణంగా హతమార్చారు. వివరాల్లోకి వెళితే... వెల్దండ మండలం ఎంజీ తండాకు చెందిన రాత్లావత్ రాజు (30) రోజు మాదిరిగానే తన వ్యవసాయ పొలంలోని పంటకు అడవి పందుల నుంచి రక్షణగా వెళ్లిన రాజు శుక్రవారం తెల్లవారుజామున 4 గంటల సమ యంలో గుర్తుతెలియని వ్యక్తులు తలపై బండరాయితో మోది దారుణంగా హతమార్చారు. సంఘటన స్థలాన్ని సీఐ విష్ణు వర్ధన్‌రెడ్డి, ఎస్ఐ కురుమూర్తిలు చేరుకొని పరిసరాలను పరిశీలించారు. జిల్లా కేంద్రం నుంచి డాగ్ సా ్క్వడ్, క్లూస్‌టీంను రప్పించి వివరాలు సేకరించారు. మృతుడి తండ్రి రాత్లావత్ వశ్య ఫిర్యాదు మేరకు తెలిపిన వివరాల ప్రకారం. గురువారం రాత్రి మృతుడు రాత్లావత్ రాజు, అతని భార్య భోజనం తర్వాత ఇద్దరు కలిసి వ్యవసాయ పొలానికి వెళ్లారు. శుక్రవారం తెల్లవారుజామున రాత్లావత్ వశ్య మరో కుమారుడు లాలు వ్యవసాయ పొలం వద్ద రాజు మృతదేహాన్ని చూసి తన తండ్రికి ఫోన్ ద్వారా సమాచారమిచ్చాడు. తండ్రి వ్యవసాయ పొలానికి వెళ్లి చూసే సరికి తలకు బలమైన గాయాలతో చనిపోయి ఉండటాన్ని గమనించారు.

సంఘటనపై మృతుడి తండ్రి ఫిర్యాదు మేరకు కేసు నమోదు చేసుకొని దర్యాప్తు చేస్తున్నట్లు ఎస్ఐ కురుమూర్తి తెలిపారు. పొలానికి కాపలానికి వెళ్లిన రైతు మృతి చెందడంతో తండా వాసులు భయాందోళనకు గురవుతున్నారు. మృతదేహాన్ని పోస్టుమార్టం నిమిత్తం కల్వకుర్తి ప్రభుత్వాసుపత్రికి తరలించి పోస్టుమార్టం అనంతరం మృతదేహాన్ని కుటుంబ సభ్యులకు అందించారు. మృతుడికి భార్య హిమబిందు, ఒక కొడుకు, ఒక కుమార్తె ఉన్నారు.

అనుమతులు లేకుండా నిల్వచేసిన నార్కోటిక్స్ సీజ్ త్వరలో రాష్ట్రవ్యాప్తంగా దాడులు

**హైదరాబాద్,

9-11pg10exHWQEBT.qxd:9-11pg10exHWQEBT.qxd 01/01/01 8:58 AM Page 1

ఛాంపియన్స్ ట్రోఫీకి టీమిండియా రెడీ

దిగొచ్చిన పాకిస్థాన్ బోర్డు

భారత్‌కు హైబ్రిడ్ మోడల్ ఓకె

రూ.544 కోట్లతో ఐసిసి ప్లాన్ బి

న్యూఢిల్లీ: పాకిస్థాన్‌లో నిర్వహించనున్న ఇంటర్నేషనల్ క్రికెట్ కౌన్సిల్ (ఐసిసి) ఛాంపియన్స్ ట్రోఫీ-2025లో టీమిండియా ఆడే విషయంలో ఎట్టకేలకు సందిగ్ధం వీడింది. ఛాంపియన్స్ ట్రోఫీ నిర్వహణ విధానంపై ఓ స్పష్టత వచ్చింది. టోర్నమెంట్‌లో టీమిండియా ఆడే మ్యాచ్‌లను హైబ్రిడ్ మోడల్ విధానంలో నిర్వహించేందుకు పాకిస్థాన్ క్రికెట్ బోర్డు (పిసిబి) అంగీకరించింది. పాకిస్థాన్ ఆతిథ్యం ఇవ్వనున్న ఈ టోర్నీలో టీమిండియా ఆడే మ్యాచ్‌లను సర్దుబాట్ల చేసుకోవడానికి పిసిబి సిద్ధమవుతోంది. దీంతో టీమిండియా తమ అన్ని మ్యాచ్‌లను దుబాయ్ లేదా షార్జాలో ఆడేలా షెడ్యూల్‌లో మార్పులు చేసే ఆలోచన చేస్తోంది. పాకిస్థాన్ పర్యటనకు వెళ్లేందుకు టీమిండియాకు కేంద్ర ప్రభుత్వం అనుమతి ఇవ్వకపోవడంతో ట్రోఫీలో పాల్గొవడం లేదనే సంకేతాలు వెళ్లాయి. అయితే టీమిండియాను పాకిస్థాన్ రప్పించేందుకు పిసిబి గట్టి ప్రయత్నాలు చేసినా అందుకు కేంద్రం అంగీకరించ లేదు. దీంతో ట్రోఫీ నిర్వహణ షెడ్యూల్‌లో కొన్ని మార్పులు చేయాలని పిసిబి నిర్ణయం తీసుకుంది. ఇక ఇన్ని రోజులు భారత్ మ్యాచ్‌లపై స్పష్టత రాకపోవడం వల్ల ఐసిసి తుది షెడ్యూల్‌ను ఖరారు చేయకుండా పెండింగ్‌లో పెట్టింది. ఎట్టకేలకు ఈ మ్యాచ్‌లపై స్పష్టత రావడంతో ట్రోఫీ ఫైనల్ షెడ్యూల్ ఈ నెల 11న వచ్చే అవకాశం ఉన్నట్లు తెలుస్తోంది. ఇక ఈ ఛాంపియన్స్ ట్రోఫీ-2025 వచ్చే ఏడాది ఫిబ్రవరి, మార్చి నెలలో ప్రారంభం కానుంది. హైబ్రిడ్ మోడల్ ఫైనలైజ్ అయినట్లయితే భారత్ ఆడే మ్యాచ్‌లు మినహా మిగతా టోర్నీ అంతా పాక్‌లోనే జరగనుంది. కాగా సరిహద్దు వివాదం కారణంగా టీమిండియా కొన్నేళ్లుగా పాకిస్థాన్ పర్యటించడం లేదు. ఈ రెండు జట్ల మధ్య ద్వైపాక్షిక సిరీస్‌లు కూడా జరగడం లేదు. భారత్, పాకిస్థాన్ జట్లు బయట జరుగుతున్న ఐసిసి ఈవెంట్లలో మాత్రమే పోటీ పడుతున్నాయి. ఇక గత ఏడాది ఆసియా కప్ టోర్నీకి పాకిస్థాన్ ఆతిథ్య దేశంగా వ్యవహరించింది. భద్రత కారణాల దృష్ట్యా పాక్‌కు వెళ్లేందుకు టీమిండియా నిరాకరించింది. దీంతో దాన్ని హైబ్రిడ్ పద్ధతిన భారత్ మ్యాచ్‌లను నిర్వహించింది. ఇటువంటి పరిస్థితిని ఎదుర్కొనేందుకు ఐసిసి ఇప్పటికే 65 మిలియన్ డాలర్లు (రూ.544 కోట్లు)తో ప్లాన్ బితో సిద్ధంగా ఉంది. ట్రోఫీ నిర్వహణ కోసం ఈ మొత్తాన్ని పాకిస్థాన్‌కు ఇప్పటికే ఐసిసి అందించినట్లు సమాచారం.

ఈవెంట్ కోసం పిసిబి అందుకున్న మొత్తం, టోర్నమెంట్ కోసం టీమిండియా పాక్‌కు వెళ్లకపోవడం వల్ల అయ్యే ఖర్చులను కూడా కవర్ చేస్తుంది. అంటే పిసిబి అదనంగా మరింత నిధులు అందిస్తోంది. ఈ సొమ్ముతో పాక్ వెలుపల వేరే వేదికలో టీమిండియా, పాక్ మధ్య జరిగే మ్యాచ్‌లను నిర్వహించేందుకు ఉపయోగించనుంది. అంటే భారత్, పాక్ మధ్య జరిగే మ్యాచ్‌లు హైబ్రిడ్ పద్ధతిలో నిర్వహించే అవకాశాలు స్పష్టంగా ఉన్నాయనేది ఇప్పటికే నిర్ధారణ అయింది. తొలుత హైబ్రిడ్ పద్ధతిన పాక్‌తో మ్యాచ్‌ల ఆడేందుకు భారత్ ముందుకువచ్చినా, అందుకు పీసీబీ వ్యతిరేకించింది. అయితే ఐసీసీ మాత్రం ప్రత్యామ్నాయంలో భాగంగా హైబ్రిడ్ పద్ధతిన భారత్, పాక్ మధ్య మ్యాచ్ నిర్వహించేందుకు నిమిత్తమే ప్లాన్ బిని తెరముందుకు తెచ్చింది.

ప్రపంచ రెండో ర్యాంకర్‌గా అర్జున్

చెస్ టోర్నీలో తెలంగాణ గ్రాండ్ మాస్టర్ రెండో విజయం

న్యూఢిల్లీ: చెన్నై గ్రాండ్ మాస్టర్స్ చెస్ టోర్నమెంట్‌లో భారత్ నవంబర్ వన్, తెలంగాణ గ్రాండ్ మాస్టర్ ఇరిగేశి అర్జున్ రెండో విజయానిన అందుకున్నాడు. సెర్బియా గ్రాండ్ మాస్టర్ అలెక్సీ సరానాతో చెన్నైలో జరిగిన మూడో రౌండ్ గేమ్‌లో నల్ల పావులతో ఆడిన అర్జున్ 37 ఎత్తుల్లో గెలిచాడు. ఎనిమిది మంది గ్రాండ్ మాస్టర్ల మధ్య 7 రౌండ్ల పాటు ఈ టోర్నీని నిర్వహిస్తున్నారు. మూడో రౌండ్ తర్వాత అర్జున్, ఇరాన్‌కు చెందిన అమీన్ తబాతబాయి 2.5 పాయింట్లతో సంయుక్తంగా అగ్రస్థానంలో కొనసాగుతున్నారు. తాజా ఫలితంతో 21 ఏళ్ల అర్జున్ అంతర్జాతీయ చెస్ సమాఖ్య (ఫిడే) లైవ్ ర్యాంకింగ్స్‌లో 2805.8 ఎలో రేటింగ్ పాయింట్లతో ప్రపంచ రెండో ర్యాంకర్‌గా అవతరించాడు. ఇప్పటి వరకూ రెండో ర్యాంక్‌లో ఉన్న అమెరికా గ్రాండ్ మాస్టర్ కరువానా 2805 పాయింట్లతో మూడో స్థానానికి పడిపోయాడు. 2011లో విశ్వనాదన్ ఆనంద్ తర్వాత ప్రపంచ ర్యాంకింగ్స్‌లో 2వ స్థానానికి చేరిన భారత్ ప్లేయర్‌గా అర్జున్ గుర్తింపు పొందాడు. లైవ్ రేటింగ్స్ అనేవి ప్రతీ టోర్నీలో రౌండ్ రౌండ్‌కూ మారుతుంటాయి. ప్రతీ నెలా 1వ తేదీన ఫిడే ప్రకటించే అధికారిక ర్యాంకింగ్స్‌నే ఆటగాళ్లు తుది ర్యాంక్‌గా పరిగణిస్తారు. గత నెలలో సెర్బియాలో జరిగిన యూరోపియన్ చెస్ క్లబ్ కప్ టోర్నీ 5వ రౌండ్ తర్వాత లైవ్ రేటింగ్స్‌లో అర్జున్ తొలిసారి 2800 పాయింట్లను అందుకున్నాడు. ఈ ఘనత సాధించిన 16వ చెస్ ప్లేయర్‌గా అతను గుర్తింపు పొందాడు. అయితే అదే టోర్నీలోని 6వ రౌండ్, 7వ రౌండ్‌లో అర్జున్ తన తన గేమ్‌లను డ్రా చేసుకోవడంతో అతని లైవ్ రేటింగ్ 2800 లోపు వచ్చింది. ఈ నెల 1వ తేదీన ఫిడే అధికారికంగా వెలువరించిన ర్యాంకింగ్స్‌లో అర్జున్ 2799 రేటింగ్‌తో ప్రపంచ 4వ ర్యాంకర్‌గా ఉన్నాడు. చెన్నై గ్రాండ్ మాస్టర్స్ టోర్నీలోని మిగిలిన 4 రౌండ్లలో అర్జున్ రాణిస్తే డిసెంబరు 1వ తేదీన విడుదలయ్యే తదుపరి ర్యాంకింగ్స్‌లో అధికారికంగా 2800 రేటింగ్ పాయింట్లతో 3 లేదా 2 వ ర్యాంక్‌లో నిలుస్తాడు.

నిప్పులు చెరిగిన భారత్ బౌలర్లు

223 పరుగులకు ఆస్ట్రేలియా ఆలౌట్

న్యూఢిల్లీ: భారత్ బౌలర్ల ధాటికి ఆస్ట్రేలియా 223 పరుగులకు ఆలౌట్ అయింది. మెల్‌బోర్న్ వేదికగా ఆస్ట్రేలియా-ఎ జట్టుతో జరుగుతున్న రెండో అనధికారిక టెస్టులో భారత్-ఎ జట్టు బౌలర్లు అద్భుతమైన ప్రదర్శన కనపరిచారు. తొలి ఇన్నింగ్స్‌లో ఆస్ట్రేలియా 223 పరుగులకు ఆలౌట్ అయింది. 3 వికెట్ల నష్టానికి 52 పరుగులతో ఓవర్ నైట్ స్కోరుతో రెండో రోజు శుక్రవారం ఆటను ప్రారంభించిన ఆస్ట్రేలియా అదనంగా 171 పరుగులు చేసి తమ తొలి ఇన్నింగ్స్‌ను ముగించింది. దీంతో కంగారులకు మొదటి ఇన్నింగ్స్‌లో 62 పరుగుల ఆధిక్యం లభించింది.భారత్ బౌలర్లలో ప్రసిద్ద్ కృష్ణ 4 వికెట్లు పడగొట్టగా, ముఖేష్ కమార్ 3 వికెట్లు, ఖలీల్ అహ్మద్ 2 వికెట్లు దక్కించుకున్నారు. అంతకు ముందుకు భారత్-ఎ జట్టు తొలి ఇన్నింగ్స్‌లో 161 పరుగులకే కుప్పకూలింది. టీమిండియా వికెట్ కీపర్, బ్యాటర్ ధ్రువ్ జురెల్ 80 పరుగులు చేసి అర్ధ సెంచరీతో రాణించగా, మిగిలిన బ్యాటర్లంతా విఫలమయ్యారు. ఆస్ట్రేలియా బౌలర్లలో నీసర్ 4 వికెట్లు, వెబ్‌స్టెర్ 3 వికెట్లు సాధించారు.

వన్డేలో పాకిస్థాన్ గెలుపు

ఏడేళ్ల తర్వాత 9 వికెట్ల తేడాతో ఆస్ట్రేలియా ఓటమి

న్యూఢిల్లీ: ఆస్ట్రేలియా గడ్డపై పాకిస్థాన్ ఏడేళ్ల తర్వాత వన్డేలో ఎట్టకేలకు ఓ మ్యాచ్‌లో విజయం సాధించింది. 9 వికెట్ల తేడాతో గెలుపొందింది. చివరి సారిగా 2017 జనవరి 15లో పాకిస్థాన్ జట్టు ఆస్ట్రేలియా టీమ్‌ను వారి సొంతగడ్డ మెల్‌బోర్న్‌లో జరిగిన వన్డేలో ఓడించింది. 2854 రోజుల తర్వాత పాక్ తిరిగి ఆసిస్‌ను వారి సొంతగడ్డపై ఓడించింది. ఆడిలైడ్ వేదికగా శుక్రవారం జరిగిన మ్యాచ్‌లో ఆస్ట్రేలియాను 9 వికెట్ల తేడాతో పాకిస్థాన్ చిత్తు చేసింది. ఈ మ్యాచ్‌లో పాక్ బ్యాటింగ్, బౌలింగ్ విభాగాల్లో అద్భుతంగా రాణించి ఏకపక్ష విజయం సాధించింది. తొలుత బౌలింగ్‌లో హారీస్ రౌఫ్ (8-0-29-5)తోను, ఆ తర్వాత బ్యాటింగ్‌లో సైమ్ ఆయూబ్ 71 బంతుల్లో 82 పరుగులు, 5 ఫోర్లు, 6 సిక్సులతో చెలరేగిపోయారు. వీరికి తోడు మొహ్మద్ రిజ్వాన్ వికెట్‌కీపింగ్‌లో సత్తా చూపించాడు. రిజ్వాన్ ఈ మ్యాచ్‌లో ఏకంగా 6 క్యాచ్‌లు పట్టాడు. తొలుత బ్యాటింగ్ చేసిన ఆస్ట్రేలియా హారీస్ రౌఫ్ 5/29, షాహీన్ అఫ్రిది 3/26, నసీం షా 1/65, మొహమ్మద్ హస్నైన్ 1/27 ధాటికి 35 ఓవర్లలో 163 పరుగులకే ఆలౌట్ అయింది. ఆస్ట్రేలియా ఇన్నింగ్స్‌లో స్టీవ్ స్మిత్ 35 పరుగులు చేసి టాప్ స్కోరర్‌గా నిలిచాడు. అనంతరం 164 పరుగుల స్వల్ప లక్ష్యాన్ని ఛేదించేందుకు బరిలోకిదిగిన పాకిస్థాన్ 26.3 ఓవర్లలో ఒక వికెట్ మాత్రమే కోల్పోయి విజయతీరాలకు చేరింది.

తమిళనాడు గోల్స్ సునామీ

43-0తో అండమాన్ జట్టుపై జయభేరి

న్యూఢిల్లీ: జాతీయ పురుషుల సీనియర్ హాకీ ఛాంపియన్‌షిప్‌లో ఆతిథ్య తమిళనాడు జట్టు ఆటగాళ్లు ఊహించని రీతిలో విధ్వంసంతో చెలరేగారు. అండమాన్ నికోబార్‌జట్టుపై గోల్స్ సునామీని సృష్టించారు. చెన్నైలో జరుగుతున్న ఈ టోర్నమెంట్‌లో నాలుగు క్వార్టర్ల పాటు 60 నిముషాలు జరిగిన ఈ మ్యాచ్‌లో ఏకంగా 43 గోల్స్ నమోదయ్యాయి. తమిళనాడు 43-0తో అండమాన్ నికోబార్ జట్టుపై జయభేరి మోగించింది. కెప్టెన్ కార్తి సెల్వం 13 గోల్స్, సోమన్న 9 గోల్స్, సుందరపాండి 9 గోల్స్‌తో తుఫాన్ పరిస్థితిని కల్పించారు. మారీశ్వరన్ శక్తివేల్ 6 గోల్స్, పృథ్వీ 3 గోల్స్, సెల్వరాజ్ కనగరాజ్ 2 గోల్స్ సాధించారు. శ్యామ్ కుమార్ 1 గోల్ చేశాడు. కనీస ప్రతిఘనట చేయలేకపోయిన అండమాన్ నికోబార్ జట్టు కనీసం ఖాతా తెరువక పోవడమే విశేషం. ఇక మరో మ్యాచ్‌లో మధ్యప్రదేశ్ ధాటికి ఆంధ్రప్రదేశ్ జట్టు చేతులెత్తేసింది.

నష్టాల్లో ముగిసిన స్టాక్ మార్కెట్లు

ముంబై, నవంబరు 8: దేశీయ స్టాక్ మార్కెట్లు శుక్రవారం నష్టాల్లో ముగిసాయి. ఉదయం స్వల్ప లాభాలతో ప్రారంభమైన సూచీలు కాసేపటికే నష్టాల్లోకి జారుకున్నాయి. రిలయన్స్ ఇండస్ట్రీస్, ఐసిఐసిఐ బ్యాంకు వంటి షేర్లలో అమ్మకాలు సూచీలను పడేశాయి. దీనికి తోడు విదేశీ సంస్థాగత ఇన్వెస్టర్లు క్రమంగా తమ నిధులను మార్కెట్ నుంచి బయటకు తీసుకెళ్లడం సూచీల సెంటిమెంట్‌ను దెబ్బతీశాయి. సెన్సెక్స్ ఉదయం 79,611.90 పాయింట్ల వద్ద లాభాలతో ప్రారంభమై, కాసేపటికే నష్టాల్లోకి జారుకుంది. రోజంతా ఒడుదుడుకుల్లో కదలాడిన సూచి, ఇంట్రాడేలో 79,117.37 పాయింట్ల వద్ద కనిష్టానికి చేరింది. చివరికి 55.47 పాయింట్ల నష్టంతో 79,486.32 పాయింట్ల వద్ద నిలిచింది. నిఫ్టీ కూడా 51.15 పాయింట్లు క్షీణించి 24,148 పాయింట్ల వద్ద నిలిచింది. డాలరుతో మారకంలో రూపాయి విలువ రూ.84.37గా ఉంది. ఏసియన్ పెయింట్స్, టాటా స్టీల్, ఎస్‌బిఐ, రిలయన్స్ ఇండస్ట్రీస్, ఎన్‌టిపిసి,

టాటా మోటార్స్, ఐసిఐసిఐ బ్యాంకు, ఇండస్ ఇండ్ బ్యాంకు, భారతీఎయిర్‌టెల్ వంటి షేర్లు నష్టపోయాయి. మహీంద్రా అండ్ మహీంద్రా, టెక్ మహీంద్రా, టైటాన్ కంపెనీ, ఇన్ఫోసిస్, నెస్లే ఇండియా, హిందుస్థాన్ యూనిలీవర్, సన్‌ఫార్మా, పవర్‌గ్రిడ్ కార్పొరేషన్, జెఎస్‌డబ్ల్యూ స్టీల్ వంటి షేర్లు లాభపడ్డాయి. అంతర్జాతీయ మార్కెట్లో బ్రెంట్ క్రూడాయిల్ బ్యారెల్ ధర 74.63 డాలర్ల వద్ద ట్రేడవగా, బంగారం ఔన్సు 2,696.10 డాలర్ల వద్ద కొనసాగింది.

ఐపిఒకు ఎన్‌టిపిసి గ్రీన్ ఎనర్జీ

ముంబై, నవంబరు 8: ఎన్‌టీపీసీ గ్రీన్ ఎనర్జీ కంపెనీ ఐపీవోకు వస్తుంది. వాస్తవానికి ఇది పూర్తిగా ప్రభుత్వ యాజమాన్యంలోని ఎన్‌టీపీసీ లిమిటెడ్ సబ్సిడరీ సంస్థ కావటం గమనార్హం. అందుబాటులో ఉన్న సమాచారం ప్రకారం కంపెనీ ఐపీవో నవంబరు మూడవ వారంలో దేశీయ స్టాక్ మార్కెట్ల ముందుకు రాబోతోందని వెళ్లడైంది. అజ్ఞాత వ్యక్తులు అందించిన సమాచారం ప్రకారం నవంబర్ 18న సోమవారం రోజున పెట్టుబడిదారుల సబ్‌స్క్రిప్షన్ కోసం దరఖాస్తు చేసుకునేందుకు వెసులుబాటు కల్పించబడుతుంది. ఎన్‌టీపీసీ గ్రీన్ ఎనర్జీ తాజా ఐపీవో ద్వారా దేశీయ స్టాక్ మార్కెట్ల నుంచి ఏకంగా రూ.10,000 కోట్లను సమీకరించాలని చూస్తున్న ఐపీవో విక్రయిస్తున్న షేర్లు పూర్తిగా ఫ్రెష్ షేర్లని వెల్లడైంది. కంపెనీ షేర్లు ఏకకాలంలో ఎన్ఎస్ఈ, బీఎస్ఈలో లిస్ట్ అవుతాయి. ఈ యేడాది ఐపీవోలో రూ.10,000 కోట్ల కంటే ఎక్కువ మూలధనాన్ని సమీకరించిన మూడో అతిపెద్ద ఐపీవోగా ఎన్టీపీసీ గ్రీన్ ఎనర్జీ అవతరించనుంది. ఇప్పటికే ఇన్వెస్టర్ల నుంచి ఈ ఐపీవోకు భారీ స్పందన లభిస్తుండగా కంపెనీ త్వరలోనే తన ఐపీవో ప్రైస్ బ్యాండ్ ధరను ప్రకటించే అవకాశం ఉందని తెలుస్తోంది. ఈ ఏడాది మార్కెట్ల నుంచి భారీగా డబ్బు సమీకరించిన ఐపీవోల జాబితాలో రూ.27,856 కోట్లతో హ్యుందాయ్ మోటార్స్ తొలిస్థానంలో నిలవగా.. స్విగ్గీ లిమిటెడ్ రూ.11,327 కోట్లను సమీకరిస్తూ ప్రస్తుతం రెండవ స్థానాన్ని దక్కించుకుంది. 2022 ఏప్రిల్‌లో స్థాపించబడిన ఎన్టీపీసీ గ్రీన్ ఎనర్జీ లిమిటెడ్ ఆగస్టు చివరినాటికి 3,071లీజూ సోలార్ ఎనర్జీ ఉత్పత్తి సామర్థ్యాన్ని కలిగి ఉంది. ఇదే క్రమంలో విండ్ ఎనర్జీ కేటగిరీ కింద 100లీజూ కార్యాచరణ సామర్థ్యాన్ని కలిగి ఉంది. కంపెనీ పోర్ట్ ఫోలియోలో 14,696 మెగావాట్లు ఉండగా,ఇందులో 2,925మెగావాట్ల కార్యాచరణ ప్రాజెక్టులు, 11,771 మెగావాట్ల కాంట్రాక్ట్‌తో పాటు కొన్ని పూర్తయిన ప్రాజెక్టులు ఉన్నాయి. అయితే ఇన్వెస్టర్లు రెన్యూవబుల్ ఎనర్జీ రంగంలో కంపెనీలపై ఎంత దృష్టి సారించారనే విషయాన్ని గతనెల చివర్లో లిస్టింగ్ అయిన వారీ ఎనర్జీస్ కంపెనీ షేర్ల పనితీరును పరిశీలిస్తే అర్థం అవుతుందని నిపుణులు అభిప్రాయపడుతున్నారు.

ఎన్‌బిఐ లాభం రూ.18,331 కోట్లు

ముంబై, నవంబరు 8: మెరుగైన త్రైమాసిక ఫలితాలను ప్రకటించింది. సెప్టెంబర్‌తో ముగిసిన త్రైమాసికంలో రూ.19,782 కోట్ల ఏకీకృత నికర లాభాన్ని నమోదు చేసింది. ఇదే త్రైమాసికంలో రూ.16,099 కోట్లతో 23 శాతం వృద్ధి చెందింది. స్టాండలోన్ పద్ధతిన నికర లాభం రూ.14,330 కోట్ల నుంచి రూ.18,331 కోట్లకు పెరిగినట్లు తన రెగ్యులేటరీ ఫైల్‌లో విడుదలైంది. క్రితం త్రైమాసికంలో ఈ మొత్తం రూ.17,035 కోట్లుగా ఉంది. సమీక్షా త్రైమాసికంలో బ్యాంక్ నికర ఆదాయం రూ.1.12 లక్షల కోట్ల నుంచి రూ.1.20 లక్షల కోట్లకు పెరిగింది. ఖర్చులు రూ.92,752 నుంచి రూ.9,847 కోట్లకు పెరిగినట్లు బ్యాంక్. వడ్డీ ద్వారా వచ్చే ఆదాయం 5 శాతం పెరిగి రూ.41,620 కోట్లుగా నమోదైందని, నిరర్ధక ఆస్తుల కోసం ప్రొవిజన్లు రూ.1814 కోట్ల నుంచి రూ.3631 కోట్లకు పెరిగాయి. స్థూల నిరర్ధక గత త్రైమాసికంలో 2.21 శాతం నుంచి 2.13 తగ్గినట్లు బ్యాంక్ ఆస్తులు ఉన్నాయి. ఫలితాల నేపథ్యంలో బీఎస్ఈలో కంపెనీ షేర్ 1.60 శాతం క్షీణించి 845 రూపాయల వద్ద ట్రేడయింది.

మారుతి డిజైర్‌కు 5 స్టార్ రేటింగ్

న్యూఢిల్లీ, నవంబరు 8: ప్రముఖ కార్ల తయారీ కంపెనీ మారుతి సుజుకీకి చెందిన ఫోర్త్ జనరేషన్ డిజైన్ అరుదైన ఘనత సాధించింది. గ్లోబల్ ఎన్‌క్యాప్ క్రాష్ టెస్టులో ఈ కాంపాక్ట్ సెడాన్ 5 స్టార్ రేటింగ్ సాధించింది. పెద్దల భద్రత విషయంలో 5 స్టార్ రేటింగ్, చిన్నారుల భద్రతకు సంబంధించి 4 స్టార్ పొందింది. గ్లోబల్ ఎన్‌క్యాప్ నుంచి 5 స్టార్ రేటింగ్ పొందిన తొలి మారుతీ సుజుకీ కారు ఇదే కావడం విశేషం. సేఫ్టీ రేటింగ్ విషయంలో మారుతి సుజుకీపై విమర్శలు వ్యక్తమవుతున్న వేళ, డిజైర్ ఫైవ్ స్టార్ రేటింగ్ అందుకోవడం విశేషం. స్వచ్ఛందంగా మారుతి ఈ వెహికల్‌ను క్రాష్ టెస్ట్‌కు పంపింది. పెద్దల భద్రతకు సంబంధించి 34 పాయింట్లకుగాను 31.24 పాయింట్లను కొత్త డిజైర్ సాధించింది. చిన్నారుల భద్రతకు సంబంధించి 42 పాయింట్లకుగాను 39పాయింట్లు పొందింది. ఈ కారులో ఆరు ఎయిర్‌బ్యాగులు, అన్ని సీట్లకు 3 పాయింట్ సీట్ బెల్ట్ విత్ రిమైండర్ ఉన్నాయి. ఎన్స్‌టీరియర్, ఇంటీరియర్ పరంగాఅనేక మార్పులతో కొత్తతరం డిజైర్‌ను మారుతి సుజుకీ ఇటీవలే ఆవిష్కరించింది. ప్రస్తుతం ఈ కార్లకు సంబంధించి బుకింగ్‌లు కొనసాగుతున్నాయి. నవంబరు 11న ధర, ఇతర వివరాలు వెల్లడికానున్నాయి. ఈ నేపథ్యంలో క్రాష్ టెస్ట్ వివరాలు బయటకు వచ్చాయి. గతంలో జపాన్ ఎన్‌క్యాప్ నుంచి మారుతి సుజుకీ స్విఫ్ట్ 4 స్టార్ రేటింగ్ అందుకుంది.

వాణిజ్యం

ఎయిర్‌టెల్‌లో భారతీ టెలికం వాటా పెంపు

న్యూఢిల్లీ, నవంబరు 8: ప్రమోటర్ భారతీ టెలికం మొబైల్ టెలికం దిగ్గజం భారతీ ఎయిర్‌టెల్‌లో తాజాగా 1.2 శాతం వాటాను కొనుగోలు చేసింది. అయితే డీల్ విలువను వెల్లడించనప్పటికీ, ఎయిర్‌టెల్ మార్కెట్ విలువ ప్రకారం వాటా విలువ రూ.11,680 కోట్లుగా అంచనా. కాగా ఈ లావాదేవీ తదుపరి భారతీఎయిర్‌టెల్‌లో భారతీ టెలికం వాటా 40.33 శాతానికి చేరింది. మరోవైపు ఇండియన్ కాంటినెంట్ వాటా 3.31 శాతానికి పరిమితమైంది. భారతీ టెలికంలో సునీల్ భారతీ మిట్టల్ వాటా 50.56శాతం కాగా, సింగ్‌టెల్ 49.44శాతం వాటాను కలిగి ఉంది.

ఎంఆర్ఎఫ్ లాభాల్లో క్షీణత

ముంబై, నవంబరు 8: ప్రముఖ టైర్ల తయారీ సంస్థ ఎంఆర్ఎఫ్ త్రైమాసిక ఫలితాలను విడుదల చేసింది. సెప్టెంబర్ రెండో త్రైమాసికంలో ఏకీకృత ప్రాతిపదికన రూ.470.70 కోట్ల నికర లాభాన్ని ఆర్జించింది. ఇదే సమయంలో రూ.586.60కోట్లలాభంతో పోలిస్తే 19 శాతం క్షీణత నమోదైంది. ఇక నుంచి వచ్చే ఆదాయం రూ.6,881.09 కోట్లుగా ఉంది. నమోదైన ఆదాయం రూ.6.217.10 కోట్లతో 10 శాతం పెరిగిందని, సమీక్షా త్రైమాసికంలో స్టాండలోన్ పద్ధతిలో నికర లాభం 20 శాతం క్షీణించింది. రూ.571,99 కోట్ల నుంచి రూ.455.43 కోట్లకు తగ్గినట్లు కంపెనీ తన రెగ్యులేటరీ ఫైల్‌లో ఉంది. స్టాండలోన్ పద్ధతిలో ఆదాయం 11.1 శాతం పెరిగి రూ.6,087.56 కోట్ల నుంచి రూ.6,760,37 కోట్లకు చేరింది. అదే సమయంలో కంపెనీ మార్జిన్లు కూడా 14.4 శాతం తగ్గాయని, మొత్తం ఖర్చులు 16 శాతం పెరిగి రూ.5,497 కోట్ల నుంచిరూ.6,363 కోట్లకు చేరాయని. ఈ సందర్భంగా మధ్యంతర డివిడెండ్‌ను (డివిడెండ్) కంపెనీ ప్రకటించింది. ఒక్కో ఈక్విటీ షేరుకు రూ.3 చొప్పున డివిడెండ్ చెల్లించాలని ఎంఆర్ఎఫ్ బోర్డు నిర్ణయించింది. నవంబర్ 19 రికార్డు తేదీగా ప్రకటించింది. ఫలితాల నేపథ్యంలో కంపెనీ షేర్లు మధ్యాహ్నం 1:45 గంటలకు ఎన్ఎస్ఈలో రూ.2,052.35 పాయింట్లు తగ్గాయి. (1,70 శాతం) రూ.1,18,969.35 వద్ద ట్రేడవుతున్నాయి.

లాభాల్లో దూసుకెళ్లిన టాటా గ్రూప్

న్యూఢిల్లీ, నవంబరు 8: టాటా గ్రూప్ సంస్థ ఇండియన్ హోటల్స్ కంపెనీ లిమిటెడ్ (ఐహెచ్‌సీఎల్) సెప్టెంబర్‌తో ముగిసిన త్రైమాసికానికి పటిష్ట పనితీరు చూపించింది. లాభం మూడు రెట్లు పెరిగి రూ.583 కోట్లకు చేరింది. గతంలో ఇదే కాలంలో లాభం రూ.179 కోట్లుగానే ఉంది. విమానయాన, సంస్థాగత కేటరింగ్ సేవ విభాగం తాజ్‌శాట్స్ స్థిరీకరణతో ఏకీకృత ఆర్జన (రూ.307కోట్లు) తోడు కావడం వల్ల లాభంలో అధిక వృద్ధికి దారితీసింది. ఆదాయం సైతం క్రితం ఏడాది ఇదే కాలంతో పోల్చి చూస్తే రూ.1,433 కోట్ల నుంచి రూ.1,826 కోట్లకు పెరిగింది. వ్యయాలు సైతం రూ.1,249 కోట్ల నుంచి రూ.1,502 కోట్లకు పెరిగాయి. ప్రస్తుత ఆర్థిక సంవత్సరం ద్వితీయ త్రైమాసికంలో డిమాండ్ బలంగా పుంజుకుంది. దీంతో ఆదాయం 28 శాతం పెరిగింది. హోటల్ ఆదాయం 16 శాతం వృద్ధి చెందింది. దీనితో క్యూ2లో ఇప్పటి వరకు ఎబిట్‌గా మార్జిన్ 29.9 శాతం నమోదైంది అని ఐహెచ్‌సీఎల్ ఎండీ, సీఈవో పునీత్ ఛత్వాల్ తెలిపారు. 2024-25 సంవత్సరానికి రెండంకెల ఆదాయ వృద్ధి అంచనాలను కొనసాగిస్తున్నట్లు చెప్పారు. ఢిల్లీలోని ల్యాండ్ మార్క్ హోటల్ క్లారిడ్జ్‌ను 2025 ఏప్రిల్‌లో స్వాధీనం చేసుకోనున్నట్లు తెలిపారు.

Printed and Published by Gireesh Sanghi, CMD and Managing Editor on behalf of AGA Publications Ltd., and printed at Sy No.658/A , NH-5, Ankireddy Palem, Guntur Dist-522005. Ph:2355939, 2512322(0863), 9848812526. RNI No : APTEL / 2004 / 13725, Editor : *Damerla Sai Baba, Postal Licence/AP/Vj/GTR/57/08-10 *Responsible for selection of News under the PRBAct. Regd.: No.H/SD/337/12-14